

○○○政府補助安裝住宅用火災警報器申請表

編號：_____

申請人資料	姓名		性別	<input type="checkbox"/> 男 <input type="checkbox"/> 女	出生年 月 日	年 月 日	
	國民身分證 統一編號			連絡 電話	(宅) (行動)		
	申請 裝設地點	市縣 鄉鎮市(區) 路(街) 段 巷 弄 號 樓之					
	場所狀況	<input type="checkbox"/> 自有住宅 <input type="checkbox"/> 租賃住宅	_____樓建築物之_____層 寢室_____間;客廳_____間;廚房_____間;室內梯_____座				
	申請補助資格(符合人員或住宅條件之一)	人員條件 (可複選) 住宅條件 (可複選)	<div style="display: flex; flex-wrap: wrap;"> <div style="width: 50%;"> <input type="checkbox"/>低收入戶 <input type="checkbox"/>身心障礙者 <input type="checkbox"/>兒童(十二歲以下) </div> <div style="width: 50%;"> <input type="checkbox"/>孕婦 <input type="checkbox"/>年長者(六十五歲以上) <input type="checkbox"/>鐵皮屋住宅 <input type="checkbox"/>三十年以上住宅 <input type="checkbox"/>木造建築物 <input type="checkbox"/>狹小巷弄地區 <input type="checkbox"/>住宅式宮廟 <input type="checkbox"/>資源回收用途 <input type="checkbox"/>裝設鐵窗住宅 <input type="checkbox"/>曾發生火災事故 </div> </div>				
注意事項	<p>一、消防法第六條第五項規定：「不屬於第一項所定標準應設置火警自動警報設備住宅場所之管理權人，應設置住宅用火災警報器並維護之；其安裝位置、方式、改善期限及其他應遵行事項之辦法，由中央主管機關定之。」住宅用火災警報器設置辦法第十條規定：「本法第六條第五項規定之場所，於本辦法發布生效前既設者，於中華民國一百零六年十二月三十一日以前設置住宅用火災警報器。」</p> <p>二、申請補助以戶為單位，每戶至多補助設置二只，以申請一次為限，如有不足請自行購買，並依法設置。</p> <p>三、請提供申請補助資格佐證資料以利審查(如照片或相關文件等)，現場查核實際條件如與申請補助資格不符，得不予補助設置。</p>						
申請人簽章：_____日期： 年 月 日							
初審 意見	<input type="checkbox"/> 合於補助規定，將補助設置_____只住宅用火災警報器。 <input type="checkbox"/> 不合於規定，原因：						
承辦人： 分隊長： 中隊長： 大隊長：							

透天住宅場所中住宅用火災警報器裝設示意圖

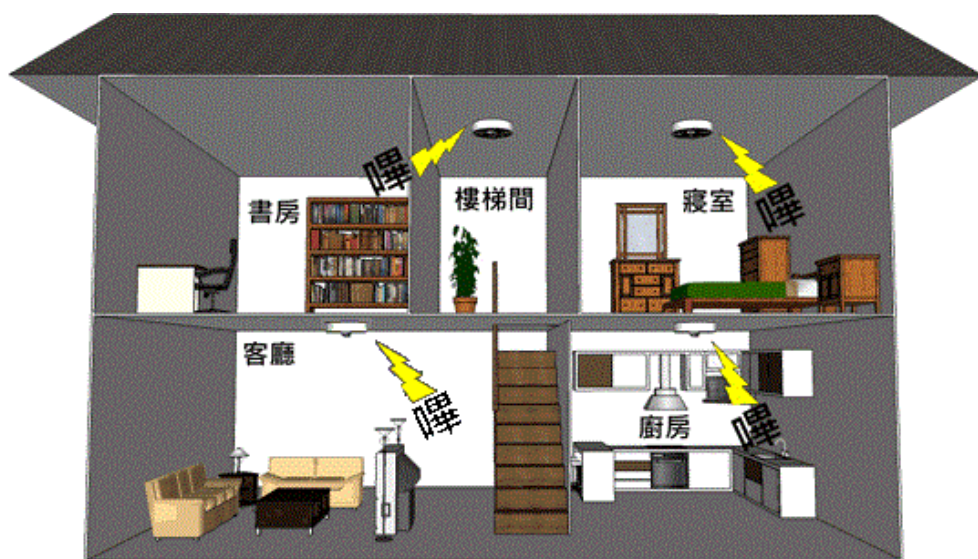

- 除避難層以外，該樓層設有寢室之樓梯都要設置住宅用火災警報器。
- 僅避難層有寢室者，頂樓的樓梯間要設住宅用火災警報器。

公寓大廈場所中住宅用火災警報器裝設示意圖

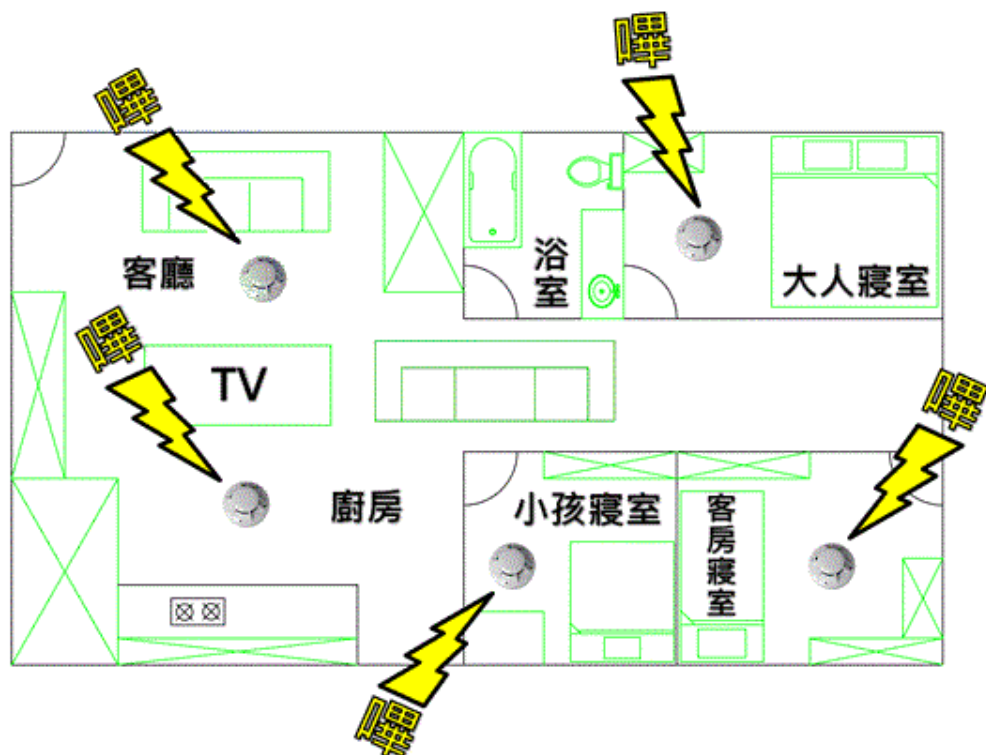

備註：

住宅用火災警報器設置辦法第三條規定，住宅用火災警報器安裝於下列位置：

一、 供人就寢之居室(寢室)

二、 廚房

三、 樓梯：

(一) 有寢室之樓層。但該樓層為避難層者，不在此限。

(二) 僅避難層有寢室者，通往上層樓梯之最頂層。

四、 走廊(非屬前三款規定且任一樓層有超過七平方公尺之居室達五間以上者，設於走廊)；無走廊者，設於樓梯。

※基於安全需求，除上開位置，並得於客廳設置。

<div style="text-align: center;"> <h1>○○○政府住宅用火災警報器安裝紀錄表</h1> <p style="text-align: right;">編號：_____</p> </div>	
裝置地址	<div style="display: flex; justify-content: space-between;"> ○○市 區 路(街) 段 </div> <div style="display: flex; justify-content: space-between;"> 巷 弄 號 樓之 </div>
裝置日期	<div style="display: flex; justify-content: space-around;"> 年 月 日 </div>
檢查項目	結果判定
資格條件	<input type="checkbox"/> 與申請資格相符。 <input type="checkbox"/> 與申請資格不符，不予設置。
安裝數量位置	數量_____只。 位於 <input type="checkbox"/> 寢室 <input type="checkbox"/> 客廳 <input type="checkbox"/> 樓梯 <input type="checkbox"/> 走廊 <input type="checkbox"/> 廚房 <input type="checkbox"/> 其他
	探測器認可號碼：_____、_____。
固定狀況	<input type="checkbox"/> 正常。 <input type="checkbox"/> 不良，_____。
電池	<input type="checkbox"/> 正常。 <input type="checkbox"/> 不良，_____。
警報音響	<input type="checkbox"/> 正常。 <input type="checkbox"/> 不良，_____。
自動試驗功能	<input type="checkbox"/> 正常。 <input type="checkbox"/> 不良，_____。
申請人簽名	<p>本人向○○政府申請補助裝置「住宅用火災警報器」安裝測試功能正常，對於裝設位置、方式及數量均無異議，日後將定期（每月）自行實施測試、清潔、檢查固定及更換電池，確實做到維護保養責任，以確保產品功能。</p> <p>申請人簽章：_____</p> <p style="text-align: center;">（如為代理人代簽，請註明身分證字號）</p>
執行人員簽名	

附件四

安裝前、後二種照片黏貼表 編號：_____

安裝前照片說明

一、拍攝時間： 年 月 日。

二、拍攝處所：☐寢室☐客廳☐樓梯☐走廊☐廚房☐其他 (單選)

安裝後照片說明

一、拍攝時間： 年 月 日。

二、拍攝處所：☐寢室☐客廳☐樓梯☐走廊☐廚房☐其他 (單選)

附件五

○○○政府補助安裝住宅用火災警報器場所清冊

編號	受補助 人姓名	國民身分證 統一編號	設置地址	電話	裝置日期	裝置位置	裝置 數量	認可號碼	備註
1						<input type="checkbox"/> 寢室 <input type="checkbox"/> 客廳 <input type="checkbox"/> 樓梯 <input type="checkbox"/> 走廊 <input type="checkbox"/> 廚房 <input type="checkbox"/> 其他			<input type="checkbox"/> 自行申請 <input type="checkbox"/> 訪視案件
2						<input type="checkbox"/> 寢室 <input type="checkbox"/> 客廳 <input type="checkbox"/> 樓梯 <input type="checkbox"/> 走廊 <input type="checkbox"/> 廚房 <input type="checkbox"/> 其他			<input type="checkbox"/> 自行申請 <input type="checkbox"/> 訪視案件
3						<input type="checkbox"/> 寢室 <input type="checkbox"/> 客廳 <input type="checkbox"/> 樓梯 <input type="checkbox"/> 走廊 <input type="checkbox"/> 廚房 <input type="checkbox"/> 其他			<input type="checkbox"/> 自行申請 <input type="checkbox"/> 訪視案件
4						<input type="checkbox"/> 寢室 <input type="checkbox"/> 客廳 <input type="checkbox"/> 樓梯 <input type="checkbox"/> 走廊 <input type="checkbox"/> 廚房 <input type="checkbox"/> 其他			<input type="checkbox"/> 自行申請 <input type="checkbox"/> 訪視案件
5						<input type="checkbox"/> 寢室 <input type="checkbox"/> 客廳 <input type="checkbox"/> 樓梯 <input type="checkbox"/> 走廊 <input type="checkbox"/> 廚房 <input type="checkbox"/> 其他			<input type="checkbox"/> 自行申請 <input type="checkbox"/> 訪視案件
6						<input type="checkbox"/> 寢室 <input type="checkbox"/> 客廳 <input type="checkbox"/> 樓梯 <input type="checkbox"/> 走廊 <input type="checkbox"/> 廚房 <input type="checkbox"/> 其他			<input type="checkbox"/> 自行申請 <input type="checkbox"/> 訪視案件