

消防機關受理消防安全設備檢修申報及複查注意事項修正規定

一、檢修申報受理作業

(一)受理方式

受理申報之方式及地點，由當地消防機關視轄區狀況自行規劃。但為申報之方便性，優先以網路申報方式為原則。

(二)作業流程

如附件一流程圖。

(三)注意事項

- 1.受理申報時，應審核消防安全設備檢修申報表、檢修報告書等相關文件，管理權人如委任代理人辦理申報時，應檢附委任書，並應依消防安全設備檢修及申報辦法（以下簡稱申報辦法）第十條規定填具「消防安全設備申報受理單」，於審核完成後，電子檔或書面之申報受理單交付管理權人或其委任代理人。
- 2.未申領使用執照或未依使用執照用途之違規使用（營業）場所，應依實際用途辦理申報；歇業或停業場所，得依公司、商業、有限合夥或商業登記主管機關登記證明，或稅捐單位稅籍登記證明等判定之。
- 3.受理申報時，應一併審核前次檢修申報之日期，確認甲類場所檢修時間距前次申報期限不得少於三個月，甲類以外之場所、歇業或停業場所檢修時間距前次申報期限不得少於六個月。
- 4.當地消防機關受理消防安全設備檢修申報後，應依申報辦法第十條規定逐項審核其申報資料，並於受理申報之次日起十五日內，依下列規定通知管理權人或受委任代理人：
 - (1)經審核文件齊備無誤者，應予備查。
 - (2)經審核申報資料不合規定者，應列舉不合規定項目，一次告知管理權人或委任代理人補正或改善，其補正或改善之時限，依不合格規定項目給予適當之改善時間，輕微缺失者，以十五日內為原則，嚴重缺失者，不得超過九十日為原則。
 - (3)未依前小目規定於期限內補正或補正仍不合規定者，應依消防

法第三十八條第二項規定辦理。

- 5.建築物設置系統式消防安全設備，依其系統功能及建築物需求，而設於專有部分、約定專用部分、共用部分、約定共用部分，以輔導建築物採整棟共同申報為原則，如採個別檢修申報者，建築物共用部分應一併申報，惟區分所有權人之一已就建築物共有及共用部分完成消防安全設備檢修申報者，該共用消防安全設備檢查表內已檢修部分，得免檢修，判定欄以「/」註記，並於備註欄說明。
- 6.受理申報及複查情形應填載「消防安全設備檢修申報公務統計報表」(如附件二)，並於每年二月及八月底前輸入公務統計系統更新管制，依限陳報。

二、複查作業

(一)對象

當地消防機關對應辦理檢修申報場所，應建立列管清冊或以內政部消防署(以下簡稱消防署)或當地消防機關之消防安全檢查列管電子化系統(以下簡稱安管系統)使用資料庫方式管理。

(二)複查方式

- 1.確認性複查：對轄內建築物應檢修消防安全設備向當地消防機關申報逾期未申報者，當地消防機關應於申報期限翌日起一個月內複查。但已依消防法第三十八條第二項規定逕行舉發並裁處者，得免派員進行確認性複查。

2.專業性複查：

- (1)應依轄區特性及列管場所危險程度就應申報之各類場所訂定年度複查計畫，依預定時程表進行專業性複查，對於申報審核有消防安全設備不符合規定之場所，應優先排定複查。

- (2)專業性複查時，應以確認檢修報告書、詢問及實地測試等方式，執行下列事項：

A、詢問管理權人或防火管理人辦理檢修申報之過程，及其所委託消防設備師(士)辦理該場所消防安全設備檢修之執行情形，必要時得填具查詢結果作成紀錄。詢問管理權人或防火

管理人辦理檢修申報之過程，及其自行、所委託消防設備師（士）或檢修機構辦理該場所消防安全設備檢修之執行情形，必要時得填具查詢結果作成紀錄（檢修申報複查查詢事項紀錄表，如附件三）。

B、依「消防安全設備及必要檢修項目檢修基準」視轄區狀況，進行重點抽測，其必要抽測項目如下：

(A)滅火器：滅火器之壓力表、張貼之標示及檢修環等（每三層至少抽查二支以上，但全部滅火器低於十具者，應全部檢查）。

(B)室內消防栓設備：於一處室內消防栓箱進行放水試驗。

(C)室外消防栓設備：於一處室外消防栓進行放水試驗。

(D)自動撒水設備：屬密閉式撒水設備者，於一處末端查驗裝置進行測試；屬開放式撒水設備者，於一區進行放水試驗。

(E)水霧滅火設備：於一區進行放水試驗。

(F)泡沫滅火設備：選擇一區進行放水試驗，必要時得測試檢修時泡沫原液之發泡倍率及還原時間。

(G)火警自動警報設備：對火警受信總機進行測試，於一處測試警鈴音響音壓及用加煙（或加熱）試驗器對探測器進行動作試驗（每層至少測試一個）。

(H)瓦斯漏氣火警自動警報設備：對瓦斯漏氣火警自動警報設備之受信總機進行測試，並用加瓦斯試驗器測試檢知器三個以上。

(I)緊急廣播設備：使用噪音計對每一層樓之一處揚聲器進行音壓測試。

(J)排煙設備：使用風速計於最高樓層及最低樓層之機械排煙進行測試。

(3)複查後應將所進行測試之項目、地點等詳載於消防安全設備檢修申報複查紀錄表（如附件四），如無法依前述必要抽測項目進行測試時，應於備註欄載明原因，並於複查完畢四十八小時內輸入安管系統。

(三)結果處置

- 1.發現管理權人逾期未申報者，應依消防法第三十八條第二項規定逕行舉發及通知限期改善，並予追蹤管制。
- 2.消防安全設備有不合規定之情事者，供營業使用之場所應依消防法第三十七條第一項規定逕行舉發及通知限期改善，並予追蹤管制；非供營業使用之場所應依消防法第三十七條第一項規定，通知限期改善，屆期未改善，應予舉發及通知限期改善。
- 3.檢修機構、消防設備師（士）有不實檢修或違反申報辦法之情事者，應依消防法第三十八條第三項規定逕行舉發；除法令規定外，發現未由具消防設備師（士）資格人員執行消防安全設備檢修者，應依消防法第三十八條第一項規定逕行舉發；另依消防法第三十八條第三項規定就檢修機構所為逕行舉發處分，應副知消防署。
- 4.檢修機構有違反消防安全設備檢修專業機構管理辦法者，應依消防法第三十八條第四項規定逕行舉發並副知消防署。
- 5.複查後應將消防安全設備檢修申報複查紀錄表、檢修申報複查查詢事項紀錄表併同檢修申報相關書表妥為保存歸檔。

(四)注意事項

- 1.執行專業性複查，應排定複查時間，事先通知管理權人，派員配合複查，並得同時通知負責檢修之消防設備師（士）或檢修機構到場及攜帶檢修器材會同測試。
- 2.執行複查以日出後，日落前為原則。但複查對象於夜間營業或經其同意者，不在此限。
- 3.執勤應服裝整齊，並佩戴證件。
- 4.注意服勤態度，不得涉及相關法律糾紛。
- 5.儘量避免影響該場所之工作或營業，如需拆開或移動設備時，應請管理權人派員配合。
- 6.特殊設施場所，應請管理權人派相關技術人員配合。
- 7.當地消防機關應隨時督導複查工作。
- 8.當地消防機關得成立消防安全設備檢修結果爭議處理審議小組

等複核機制，處理消防設備師（士）或檢修機構檢修申報不實案件意見陳述，該小組宜有消防設備人員公會、專家、法務相關人員組成，以符公正、客觀之處理原則。

三、宣導工作

- (一)檢修申報法規修正及作業調整資訊，當地消防機關應透過各種方式周知應辦理檢修申報場所。
- (二)說明受理檢修申報之程序、期限，採郵寄申報者，應以雙掛號寄至當地消防機關。
- (三)建請管理權人，委託消防設備師（士）或檢修機構檢修消防安全設備時，應派員會同檢查。
- (四)利用當地消防全球資訊網、有線廣播電視系統等大眾傳播媒體，播放宣導短片及刊登宣導資料。

四、督導考核

- (一)當地消防機關應訂定檢修申報督導計畫並加強實施督導。
- (二)消防署對當地消防機關執行檢修申報之情形進行定期、不定期評比考核，成績卓著者從優獎勵，執行不力者依規定懲處。

第一點附件一

受理消防安全設備檢修申報及複查流程圖

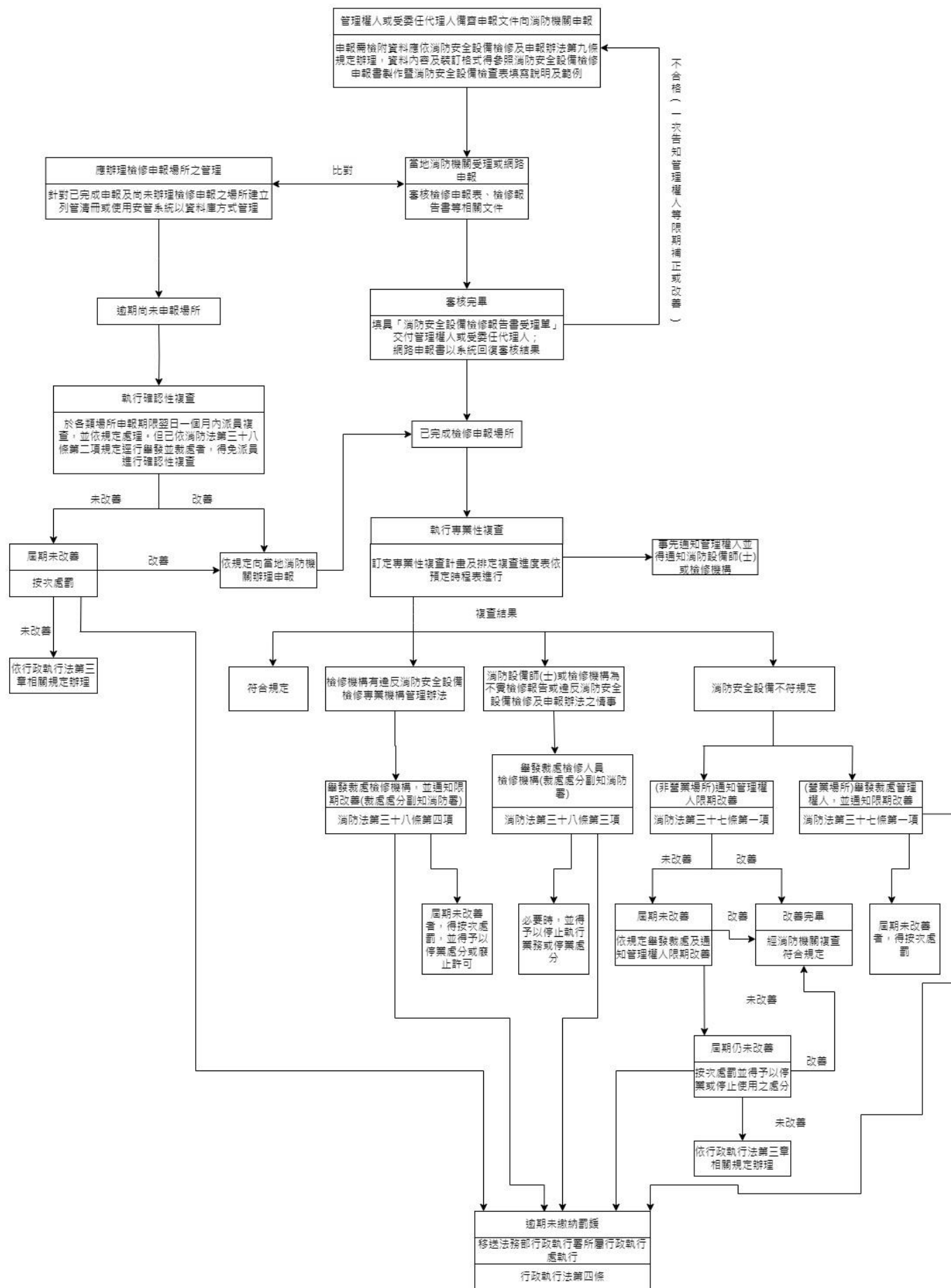

第一點附件二

公 開 類																												編制機關		內政部消防署(預防調查組)																				
半 年 報		每年二月、八月月底前編報																										表 號		1761-02-02																				
消防安全設備檢修申報公務統計報表																																																		
中華民國 年上(下)半年																																																		
單位：家、件次																																																		
區域別	甲類場所						甲類以外場所						停業或歇業場所						專業性復查情形						處罰緩情形				罰緩收繳情形		強制執行件次																			
																			甲類場所			甲類以外場所			停業或歇業場所																									
	期底應申報家數	上年同期申報家數	上年同期申報率(%)	本期申報家數	本期申報率(%)	合格申報家數	期底應申報家數	上年同期申報家數	上年同期申報率(%)	本期申報家數	本期申報率(%)	合格申報家數	期底應申報家數	上年同期申報家數	上年同期申報率(%)	本期申報家數	本期申報率(%)	合格申報家數	本期申報家數	本期復查家數	本期復查率(%)	本期申報家數	本期復查家數	本期復查率(%)	本期申報家數	本期復查家數	本期復查率(%)	總件次	未檢修申報件次	消防設備人員件次		檢修機構件次	總金額(元)	件次	金額(元)															
總 計																																																		
新 北 市																																																		
臺 北 市																																																		
桃 園 市																																																		
臺 中 市																																																		
臺 南 市																																																		
高 雄 市																																																		
臺 灣 省																																																		
宜 蘭 縣																																																		
新 竹 縣																																																		
苗 栗 縣																																																		
彰 化 縣																																																		
南 投 縣																																																		
雲 林 縣																																																		
嘉 義 縣																																																		
屏 東 縣																																																		
臺 東 縣																																																		
花 蓮 縣																																																		
澎湖縣																																																		
基隆市																																																		
新竹市																																																		
嘉義市																																																		
福建省																																																		
金門縣																																																		
連江縣																																																		
消防署																																																		
消防署所屬																																																		
港務消防大隊																																																		
填表											審核										業務主管統計人員										主辦統計人員										機關首長									

消防安全設備檢修申報公務統計報表編製說明

一、統計範圍及對象：凡依據消防法第九條規定應定期辦理消防安全設備檢修申報之場所均為統計對象及範圍。

二、統計標準時間：以每年一月一日至六月三十日及七月一日至十二月三十一日分二期統計。

三、分類標準：按各類場所消防安全設備設置標準之場所分類、應辦理消防安全設備檢修申報場所之列管家數、消防安全設備檢修申報案件違規處理情形、罰鍰收繳情形等分類。

四、統計科目定義(或說明)：

(一) 甲類場所：有供各類場所消防安全設備設置標準第十二條第一款規定用途使用者。

(二) 甲類以外場所：有供各類場所消防安全設備設置標準第十二條第一款以外各款規定用途使用者。

(三) 停業或歇業場所：有供各類場所依消防安全設備設置標準第十二條規定用途使用者並得依公司、商業、有限合夥或商業登記主管機關，或稅捐單位稅籍等登記停業或歇業者。

(四) 期末應申報家數：指截至六月底及十二月底止應辦理檢修申報之列管家數。

(五) 合格申報家數：檢修申報場所整體設備無缺失(即無改善計畫書)之家數。

(六) 複查家數：指已辦理檢修申報之列管家數中，已辦理專業性複查家數。

(七) 上年同期申報家數：係指上年同期報表中所列「本期申報家數」之數字，例九十年下半年報表甲類場所之「本期申報家數」為一千家，則九十一年下半年甲類場所之「上年同期申報家數」即為一千家；甲類以外場所亦同。

(八) 上年同期申報率：係指上年同期之申報率。

(九) 本期申報家數：上半年報表指本年一至六月間已辦理申報之家數之合計，下半年報表指本年七至十二月間已辦理申報之家數合計。

(十) 本期申報率 = (本期申報家數 ÷ 期末應申報家數) × 100。

(十一) 專業性複查本期複查率 = (專業性複查本期複查家數 ÷ 專業性複查本期申報家數) × 100；甲類以外場所及停業或歇業場所亦同。

(十二) 處罰鍰總件次 = 未檢修申報件次 + 消防設備人員件次 + 檢修機構件次。

(十三) 未檢修申報件次：指依消防法第九條規定應定期辦理消防安全設備檢修申報之場所，其管理權人未依限辦理消防安全設備檢修申報，經處以罰鍰之件次。

(十四) 消防設備人員件次：指消防設備人員違反消防安全設備檢修及申報辦法檢修消防安全設備或為消防安全設備不實檢修報告件，經處以罰鍰之件次。

(十五) 檢修機構件次：指檢修機構違反消防安全設備檢修專業機構管理辦法或違反消防安全設備檢修及申報辦法檢修消防安全設備或為消防安全設備不實檢修報告件，經處以罰鍰之件次。

(十六) 處罰鍰總金額：指本期處罰鍰之總金額。

(十七) 罰鍰收繳件次：指本期收繳罰鍰之件次。

(十八) 罰鍰收繳金額：指本期所收繳之罰鍰金額。

(十九) 強制執行件次：指本期逾期未繳，移送強制執行之件次。

五、資料蒐集方法及編製程序：依據各直轄市、縣（市）政府消防局、消防署所屬港務消防大隊所報「消防安全設備檢修申報」表彙編，本署僅填列「處罰鍰情形」之「總件次」、「檢修機構違規罰鍰件次」、「總金額」及「罰鍰收繳情形」等欄位。

六、本表由本署預防調查組編製一式二份，經陳核後，一份自存，一份送本署主計室，本署主計室應由網際網路上傳內政部統計處資料庫。

檢修申報複查查詢事項紀錄表

場所名稱		查詢日期	年 月 日
地址			
查詢事項	查詢內容	查詢結果	
共通事項	1. 是否有訂定書面之檢修契約？ 2. 消防專技人員是否有與管理權人等相關人員商討檢修執行內容、方式、需場所配合事項（諸如淨空泡沫放射區域之車輛）？ 3. 消防專技人員是否有請場所提供經消防機關原審訖之消防安全設備圖說？ 4. 消防專技人員是否親自執行檢修？ 5. 是否有其他非消防專技人員配合執行檢修？人數？ 6. 每次檢修時消防專技人員（含 2 人以上）是否均在場？ 7. 是否使用各種檢修器材進行檢修？ 8. 是否有與管理權人等相關人員說明各種消防安全設備之檢修結果、不合格項目及其位置？ 9. 是否有與管理權人等相關人員說明檢修不合格項目應如何改善？	1. <input type="checkbox"/> 是 <input type="checkbox"/> 否() 2. <input type="checkbox"/> 是 <input type="checkbox"/> 否() 3. <input type="checkbox"/> 是 <input type="checkbox"/> 否() 4. <input type="checkbox"/> 是 <input type="checkbox"/> 否() 5. <input type="checkbox"/> 是 <input type="checkbox"/> 否() (人數 名) 6. <input type="checkbox"/> 是 <input type="checkbox"/> 否() 7. <input type="checkbox"/> 是 <input type="checkbox"/> 否() 8. <input type="checkbox"/> 是 <input type="checkbox"/> 否() 9. <input type="checkbox"/> 是 <input type="checkbox"/> 否()	
滅火器	1. 是否逐一確認滅火器本體容器等有无腐蝕、鐵鏽剝離或老化等情形？ 2. 是否有說明滅火器已逾性能檢查日期之種類、具數、位置及其應處理之方式？ 3. 每具滅火器本體是否有清除原張貼之檢修完成標示後，再附加新標示？	1. <input type="checkbox"/> 是 <input type="checkbox"/> 否() 2. <input type="checkbox"/> 是 <input type="checkbox"/> 否() 3. <input type="checkbox"/> 是 <input type="checkbox"/> 否()	
室內(外)消防栓設備	1. 何處進行放水試驗？ 2. 是否告知有消防水帶製造年份已超過 10 年或無法辨識製造年份者？水帶條數？如何處置(實施耐水壓試驗測試或換新)？ 3. 實施耐水壓試驗之消防水帶是否有額外收取費用？	1. 樓； 支消防栓同時放水 <input type="checkbox"/> 不清楚 2. <input type="checkbox"/> 是 <input type="checkbox"/> 否() (消防水帶 條) <input type="checkbox"/> 實施耐水壓試驗 <input type="checkbox"/> 汰舊換新 3. <input type="checkbox"/> 是(每條 元) <input type="checkbox"/> 否	
自動撒水設備	1. 何處末端查驗裝置進行放水試驗？ 2. 進行放水試驗時是否有聽到蜂鳴器等警報裝置鳴動？	1. 最近 樓；最遠 樓 <input type="checkbox"/> 不清楚 2. <input type="checkbox"/> 是 <input type="checkbox"/> 否()	
泡沫滅火設備	1. 是否有進行泡沫放射試驗?試驗地點？ (註:未進行放射試驗者，以下毋需查詢)	1. <input type="checkbox"/> 是 <input type="checkbox"/> 否() (試驗地點 樓)	

	2.是否有說明放射試驗後之泡沫應如何清理？ 3.是否有說明放射試驗後之泡沫原液槽應如何補充泡沫原液及該原液是否有相關證明文件？	2. <input type="checkbox"/> 是 <input type="checkbox"/> 否() 3. <input type="checkbox"/> 是 <input type="checkbox"/> 否() (證明文件：)	
火警自動警報設備、緊急廣播設備	1.是否每個火警探測器均使用加熱等試驗器進行檢測（包括集合住宅住家內部）？ 2.火警探測器進行檢測時，是否有聽到警鈴聲響及看到火警標示燈閃滅？ 3.火警探測器進行檢測時，是否有聽到語音之火警廣播？ 4.是否有說明火警探測器進行檢測時，若同時聽到警鈴聲響及語音廣播，應如何處理？	1. <input type="checkbox"/> 是 <input type="checkbox"/> 否() 2. <input type="checkbox"/> 是 <input type="checkbox"/> 否() 3. <input type="checkbox"/> 是 <input type="checkbox"/> 否() 4. <input type="checkbox"/> 是 <input type="checkbox"/> 否()	
避難器具	1.是否逐一確認避難器具支固器具等有無腐蝕、生鏽、變形等情形？ 2.是否每具緩降機均進行下降試驗？採用方式為何？ 3.是否清楚救助袋之下降方式？	1. <input type="checkbox"/> 是 <input type="checkbox"/> 否() 2. <input type="checkbox"/> 是 <input type="checkbox"/> 否() (採用方式： <input type="checkbox"/> 人實際操作 <input type="checkbox"/> 等重假人替代操作 <input type="checkbox"/> 等重物體替代操作 <input type="checkbox"/> 其他) 3. <input type="checkbox"/> 是 <input type="checkbox"/> 否()	
緊急照明設備	1.緊急電源採用方式？ 2.光源種類？ 3.是否每具緊急照明燈均使用照度計測試？	1. <input type="checkbox"/> 內置蓄電池 <input type="checkbox"/> 專用回路 2. <input type="checkbox"/> LED <input type="checkbox"/> 螢光燈管 3. <input type="checkbox"/> 是 <input type="checkbox"/> 否()	
排煙設備	是否使用風速計就機械排煙方式之排煙口（進風口）逐一測試風速？	<input type="checkbox"/> 是 <input type="checkbox"/> 否()	
緊急電源插座	是否使用三用電表就每個插座逐一測試端子電壓？	<input type="checkbox"/> 是 <input type="checkbox"/> 否()	
其他設備			
備註			
簽名或蓋章	管理權人或現場有關人員	檢查及會同人員	審核人員

〇 〇 〇 消 防 局 消 防 安 全 設 備 檢 修 申 報 複 查 紀 錄 表

檢查種類		<input type="checkbox"/> 確認性複查 <input type="checkbox"/> 專業性複查		檢查單位			複查日期		年 月 日		
場所名稱				管理權人姓名 (名稱)			國民身分證 統一編號				
地 址		鄉鎮市區 路 段 巷 弄 號									
適用法令及條次		<div><div><input type="checkbox"/>消防法第_____條</div><div><input type="checkbox"/>消防安全設備檢修及申報辦法</div><div><input type="checkbox"/>消防安全設備檢修專業機構管理辦法</div><div><input type="checkbox"/>各類場所消防安全設備設置標準（_____年_____月_____日發布或修正）</div></div> <div><input type="checkbox"/>建築技術規則高層建築物專章</div> <div><input type="checkbox"/>建築技術規則</div> <div><input type="checkbox"/>台灣省火災防救辦法（55.07.16 發布）</div> <div><input type="checkbox"/>原有合法建築物防火避難設施及消防設備改善辦法</div>									
滅火器 (大型滅火器)	項別	抽查情形		警報設備	項別	抽查情形		消防專用蓄水池	項別	抽查情形	
	滅火器 (大型滅火器)	<div><input type="checkbox"/>符合（抽查○層○具滅火器）</div> <div><input type="checkbox"/>壓力指示值異常</div> <div><input type="checkbox"/>數量不足（_____滅火效能值）</div> <div><input type="checkbox"/>配件損壞</div> <div><input type="checkbox"/>壓力不足</div> <div><input type="checkbox"/>其他_____</div>			火警自動、手動警報設備	<div><input type="checkbox"/>符合 <input type="checkbox"/>分區鳴動 <input type="checkbox"/>一齊鳴動</div> <div>（測試○層○處地區音響裝置）</div> <div>（音壓_____dB）（測試○層○處○個探测器）</div> <div><input type="checkbox"/>受信總機故障_____</div> <div><input type="checkbox"/>探测器損壞或拆除</div> <div><input type="checkbox"/>手動報警機故障或拆除</div> <div><input type="checkbox"/>報警標示燈故障</div> <div><input type="checkbox"/>火警警鈴故障</div> <div><input type="checkbox"/>再鳴動</div> <div><input type="checkbox"/>連動裝置測試</div> <div><input type="checkbox"/>其他_____</div>			連結送水管	<div><input type="checkbox"/>符合</div> <div><input type="checkbox"/>中繼幫浦組件故障</div> <div><input type="checkbox"/>緊急聯絡電話故障</div> <div><input type="checkbox"/>手動啟動裝置故障</div> <div><input type="checkbox"/>水帶箱裝備不足</div> <div><input type="checkbox"/>啟動表示燈故障</div> <div><input type="checkbox"/>出水口損壞或遮蓋</div> <div><input type="checkbox"/>送水口標示脫落或損壞</div> <div><input type="checkbox"/>中繼幫浦<input type="checkbox"/>專用 <input type="checkbox"/>兼用，設於_____層</div> <div><input type="checkbox"/>其他_____</div>	
	室內外消防栓設備	<div><input type="checkbox"/>符合（測試○層○處室內消防栓）</div> <div>（放水壓力_____kgf/cm²_____ (MPa)）</div> <div><input type="checkbox"/>水壓不足（_____kgf/cm²_____ (MPa)）</div> <div><input type="checkbox"/>幫浦組件故障</div> <div><input type="checkbox"/>箱內裝備不足或損壞</div> <div><input type="checkbox"/>消防栓箱操作障礙</div> <div><input type="checkbox"/>啟動裝置故障</div> <div><input type="checkbox"/>底閥故障</div> <div><input type="checkbox"/>其他_____</div>			瓦自斯自動漏警氣報火警設備	<div><input type="checkbox"/>符合（測試○層○處○個檢知器）</div> <div><input type="checkbox"/>受信總機故障</div> <div><input type="checkbox"/>檢知器損壞或拆除</div> <div><input type="checkbox"/>漏氣表示燈故障或拆除</div> <div><input type="checkbox"/>警報裝置故障</div> <div><input type="checkbox"/>其他_____</div>			消防專用蓄水池	<div><input type="checkbox"/>符合</div> <div><input type="checkbox"/>幫浦組件故障</div> <div><input type="checkbox"/>手動啟動裝置故障</div> <div><input type="checkbox"/>採水口（投入孔）標示脫落</div> <div><input type="checkbox"/>有效水量不足（_____m³）</div> <div><input type="checkbox"/>緊急聯絡電話故障</div> <div><input type="checkbox"/>其他_____</div>	
	自動撒水設備	<div><input type="checkbox"/>符合 <input type="checkbox"/>各樓層均設 <input type="checkbox"/>十一樓以上設</div> <div>（測試○層○處末端查驗裝置）</div> <div>（放水壓力_____kgf/cm²_____ (MPa)）</div> <div><input type="checkbox"/>末端查驗裝置放水壓力不足</div> <div>（放水壓力_____kgf/cm²_____ (MPa)）</div> <div><input type="checkbox"/>幫浦組件故障</div> <div><input type="checkbox"/>撒水頭損壞或拆除</div> <div><input type="checkbox"/>撒水頭淨空間不足</div> <div><input type="checkbox"/>末端查驗裝置拆除</div> <div><input type="checkbox"/>送水口損壞或未標示</div> <div><input type="checkbox"/>警報裝置故障</div> <div><input type="checkbox"/>其他_____</div>			緊急廣播設備	<div><input type="checkbox"/>符合（測試○層○處揚聲器）（音壓_____dB）</div> <div><input type="checkbox"/>音壓不足（_____dB）</div> <div><input type="checkbox"/>擴音機故障或拆除</div> <div><input type="checkbox"/>無法強制廣播</div> <div><input type="checkbox"/>揚聲器數量不足</div> <div><input type="checkbox"/>其他_____</div>			消防專用蓄水池	<div><input type="checkbox"/>符合（最高○層排煙量_____m³/分；最低○層進風量_____m³/分）</div> <div><input type="checkbox"/>排煙（進風）機故障</div> <div><input type="checkbox"/>排煙（進風）口故障或遮蔽</div> <div><input type="checkbox"/>進風口面積不足</div> <div><input type="checkbox"/>連動用探测器未設或故障</div> <div><input type="checkbox"/>手動啟動開關故障或未設</div> <div><input type="checkbox"/>排煙受信總機故障</div> <div><input type="checkbox"/>排煙（進風）量不足（_____m³/分）</div> <div><input type="checkbox"/>排煙口高度或面積不足</div> <div><input type="checkbox"/>其他_____</div>	
	水霧滅火設備	<div><input type="checkbox"/>符合（測試○層○區）（放水壓力_____kgf/cm²_____ (MPa)）</div> <div><input type="checkbox"/>水壓不足（_____kgf/cm²_____ (MPa)）</div> <div><input type="checkbox"/>幫浦組件故障</div> <div><input type="checkbox"/>排水設備不符</div> <div><input type="checkbox"/>水霧頭損壞或拆除</div> <div><input type="checkbox"/>水霧頭放水障礙</div> <div><input type="checkbox"/>感知撒水頭損壞或拆除</div> <div><input type="checkbox"/>送水口損壞或未標示</div> <div><input type="checkbox"/>其他_____</div>			發電機	<div><input type="checkbox"/>符合</div> <div><input type="checkbox"/>故障</div> <div><input type="checkbox"/>自動切換裝置故障</div> <div><input type="checkbox"/>其他_____</div>			消防專用蓄水池	<div><input type="checkbox"/>符合（最高○層排煙量_____m³/分；最低○層排煙量_____m³/分）</div> <div><input type="checkbox"/>排煙機故障</div> <div><input type="checkbox"/>排煙口故障或遮蔽</div> <div><input type="checkbox"/>連動用探测器故障或未設</div> <div><input type="checkbox"/>排煙總機（控制盤）故障</div> <div><input type="checkbox"/>排煙量不足（_____m³/分）</div> <div><input type="checkbox"/>防煙區劃未設或損壞</div> <div><input type="checkbox"/>其他_____</div>	
	泡沫滅火設備	<div><input type="checkbox"/>符合（測試○層○區）（放水壓力_____kgf/cm²_____ (MPa)）</div> <div><input type="checkbox"/>發泡倍率不足(必要時)</div> <div><input type="checkbox"/>幫浦組件故障</div> <div><input type="checkbox"/>原液量不足或變質</div> <div><input type="checkbox"/>泡沫頭損壞或拆除</div> <div><input type="checkbox"/>感知撒水頭損壞或拆除</div> <div><input type="checkbox"/>警報裝置故障</div> <div><input type="checkbox"/>泡沫頭放水障礙</div> <div><input type="checkbox"/>其他_____</div>			出口標示燈	<div><input type="checkbox"/>符合</div> <div><input type="checkbox"/>故障或拆除</div> <div><input type="checkbox"/>照度不足</div> <div><input type="checkbox"/>規格不符</div> <div><input type="checkbox"/>其他_____</div>			消防專用蓄水池	<div><input type="checkbox"/>符合</div> <div><input type="checkbox"/>標示脫落</div> <div><input type="checkbox"/>220 V 相序不符</div> <div><input type="checkbox"/>110 V 故障或拆除</div> <div><input type="checkbox"/>未接緊急電源</div> <div><input type="checkbox"/>其他_____</div>	
	乾粉、鹵化煙滅火設備、惰性氣體體、	<div><input type="checkbox"/>符合</div> <div><input type="checkbox"/>連動裝置故障</div> <div><input type="checkbox"/>控制盤故障</div> <div><input type="checkbox"/>警報裝置故障</div> <div><input type="checkbox"/>噴頭損壞或拆除</div> <div><input type="checkbox"/>其他_____</div>			避難方向指示燈	<div><input type="checkbox"/>符合</div> <div><input type="checkbox"/>故障或拆除</div> <div><input type="checkbox"/>照度不足</div> <div><input type="checkbox"/>規格不符</div> <div><input type="checkbox"/>其他_____</div>			消防專用蓄水池	<div><input type="checkbox"/>符合（應經實際通話測試）</div> <div><input type="checkbox"/>未設</div> <div><input type="checkbox"/>增幅器分配器未設或損壞</div> <div><input type="checkbox"/>接頭未標示</div> <div><input type="checkbox"/>洩波同軸電纜損壞</div> <div><input type="checkbox"/>其他_____</div>	
	避難逃生設備				緊急照明設備	<div><input type="checkbox"/>符合</div> <div><input type="checkbox"/>故障或拆除</div> <div><input type="checkbox"/>照度不足</div> <div><input type="checkbox"/>規格不符</div> <div><input type="checkbox"/>其他_____</div>			消防專用蓄水池	<div><input type="checkbox"/>符合</div> <div><input type="checkbox"/>監控或操作消防安全設備故障</div> <div><input type="checkbox"/>其他_____</div>	
	避難器具	<div><input type="checkbox"/>符合</div> <div><input type="checkbox"/>未符合(_____年_____半年未檢修申報)</div> <div><input type="checkbox"/>免辦理檢修申報(_____年_____月_____日依法取得使用執照、變更使用執照或室內裝修許可等證明文件。)</div> <div><input type="checkbox"/>其他_____</div>			避難器具	<div><input type="checkbox"/>符合</div> <div><input type="checkbox"/>故障或拆除</div> <div><input type="checkbox"/>開口封閉（操作面積不足）</div> <div><input type="checkbox"/>下降空間障礙</div> <div><input type="checkbox"/>標示脫落或拆除</div> <div><input type="checkbox"/>其他_____</div>			消防專用蓄水池	<div><input type="checkbox"/>耐燃保護不符(_____)</div> <div><input type="checkbox"/>耐熱保護不符(_____)</div> <div><input type="checkbox"/>其他_____</div>	
	確認性複查				避難器具				消防專用蓄水池	<div><input type="checkbox"/>_____設備，<input type="checkbox"/>符合 <input type="checkbox"/>不符合</div> <div><input type="checkbox"/>_____設備，<input type="checkbox"/>符合 <input type="checkbox"/>不符合</div> <div><input type="checkbox"/>_____設備，<input type="checkbox"/>符合 <input type="checkbox"/>不符合</div> <div><input type="checkbox"/>_____設備，<input type="checkbox"/>符合 <input type="checkbox"/>不符合</div>	

違規事項	消防專技人員違規	<div><input type="checkbox"/>嚴重違規：未依規定執行綜合檢查。()</div> <div><input type="checkbox"/>一般違規：<div><input type="checkbox"/>未依規定執行性能檢查。()</div><div><input type="checkbox"/>檢查之必要設備及器具未依規定辦理校準。()</div></div> <div><input type="checkbox"/>輕微違規：<div><input type="checkbox"/>未依規定執行外觀檢查。()</div><div><input type="checkbox"/>未依命令附加或除去檢修完成標示。()</div><div><input type="checkbox"/>未依規定填具各種設備檢查表。()</div></div> <div><input type="checkbox"/>其他： </div>	檢修機構違規	<div><input type="checkbox"/>嚴重違規：<div><input type="checkbox"/>未由消防設備師或消防設備士親自執行業務或未據實填寫檢修報告書。</div><div><input type="checkbox"/>未由二名以上之消防設備師或消防設備士共同執行高層建築物或地下建築物檢修業務。</div></div> <div><input type="checkbox"/>一般違規：<div><input type="checkbox"/>未依規定備置及保存受託檢修場所清冊等資料。</div></div> <div><input type="checkbox"/>輕微違規：<div><input type="checkbox"/>檢修報告書未經執行檢修人員簽章或代表人簽署。</div><div><input type="checkbox"/>執行業務未依規定佩帶識別證件。</div></div> <div><input type="checkbox"/>其他： </div>	管理權人違規	<div><input type="checkbox"/>未依規定執行外觀檢查。()</div> <div><input type="checkbox"/>未依規定執行性能檢查。()</div>
		備註				
簽名或蓋章	消防設備師（士）		管理權人或現場有關人員	檢查及會同人員	審核人員	