

消防機關辦理消防安全檢查注意事項修正規定

一、內政部消防署（以下簡稱本署）為落實消防機關執行消防法第六條第二項消防安全設備之列管檢查、第九條檢修申報複查、第十一條防焰物品之使用、第十三條防火管理、第十三條之一高層建築物之防災中心或地下建築物之中央管理室應置服勤人員、第十五條公共危險物品及可燃性高壓氣體製造、儲存、處理場所之安全管理、第十五條之一燃氣熱水器及其配管承裝業之管理、第十五條之二及第十五條之四第一項液化石油氣零售業者之管理、第十五條之四第三項容器檢驗機構之管理、第十五條之五儲存液體公共危險物品之儲槽定期檢查、第十五條之六製造、儲存及處理公共危險物品合計達管制量三十倍以上場所之管理權人應遴用保安監督人及保安檢查員及爆竹煙火管理條例之管理，並明確行政程序及強化勤務執行功能，特訂定本注意事項。

二、消防安全檢查之種類及實施方式如下：

（一）第一種檢查：成立專責檢查小組執行下列項目：

1. 檢查人員應以編組方式對於檢查場所之消防安全設備、防焰物品、防火管理等項目實施檢查，並將檢查結果填載檢查紀錄表（如附表一）。實施消防安全設備檢查時，應就現場依法設置之消防安全設備逐項進行檢查。
2. 各消防機關依消防法第六條第二項規定之場所危險程度及轄區特性、人力等因素分類列管，訂定各類場所消防安全檢查強度，據以執行。但各類場所消防安全設備設置標準第十二條所定之下列場所及建築技術規則所定之高層建築物，應優先檢查：
 - （1）甲類場所。
 - （2）乙類場所：第一目、第三目之兒童課後照顧服務中心、補習班、K書中心、第六目之長期照顧服務機構（限社區式之建築物使用類組屬 H-2 之日間照顧、團體家屋及小規模多機能）、日間型精神復健機構及第十二目。
 - （3）戊類場所：第三目。
3. 消防安全設備之檢修申報抽複查，應依消防機關受理消防安全設備檢修申報及複查注意事項執行檢查工作。
4. 防焰物品之使用及性能檢查，應依各年度各級消防機關執行防焰管理

查核注意事項執行檢查工作。

5. 危險物品場所實施檢查方式如下：

(1) 公共危險物品製造、儲存或處理場所（將抽查結果填載抽查紀錄表，如附表二至附表十二）：每年至少抽查一次；達管制量三十倍以上者，並得視需要邀請勞工、環保、工業、工務、建設等相關機關實施聯合稽查。

(2) 液化石油氣製造、儲存或處理場所（將抽查結果填載抽查紀錄表，如附表十三至附表二十）：

甲、液化石油氣製造、儲存或容器檢驗場所：每月至少抽查一次。

乙、容器串接使用場所：每年至少抽查一次，並得由消防機關視轄區特性，由轄區大（中、分）隊實施抽查。

丙、液化石油氣販賣場所：每半年至少抽查一次，並得由消防機關視轄區特性，由轄區大（中、分）隊實施抽查。

(3) 爆竹煙火製造、儲存、販賣場所或輸入爆竹煙火貿易商營業處所（將抽查結果填載抽查紀錄表，如附表二十一至附表二十四）：

甲、製造及達管制量儲存場所：每月至少抽查一次。

乙、達管制量販賣場所及輸入爆竹煙火貿易商營業處所：每半年至少抽查一次，並得由消防機關視轄區特性，由轄區大（中、分）隊實施抽查。

6. 針對應列管場所建立消防安全檢查列管對象基本資料（如附表二十五）、各類場所消防安全檢查紀錄清冊（如附表二十六）及危險物品場所列管清冊（如附表二十七至附表三十一），且應以本署或地方消防機關之消防安全檢查列管電子化系統（以下簡稱安管系統）使用資料庫方式管理。

7. 相關檢查資料及違規處理情形由專責檢查小組彙整，並於檢查完畢四十八小時內輸入安管系統管制。

8. 檢查各類場所，發現有消防安全檢查不合格應張貼標示及公告周知判斷要件（如附表三十二）之違規事項時，消防機關應於入口明顯處張貼不合格標誌供民眾識別，並將其名稱、地點及不合格項目刊登於大眾傳播媒體、內政部消防署網站等方式公告周知。各消防機關應於每月十日前，更新登載於內政部消防署網站之資料。

9. 消防機關必要時得指派專責檢查小組協助進行第二種檢查。

(二) 第二種檢查：由轄區分隊執行下列項目：

1. 消防分隊應對於轄內具消防搶救上必要設備之場所，排定消防檢查勤務，駕駛幫浦車及攜帶必要裝備至現場測試相關設備（包括：連結送水管、消防專用蓄水池、緊急電源插座、無線電通信輔助設備、緊急升降機等），並將測試結果填寫第二種消防安全檢查紀錄表（如附表三十三），一份分隊留存，一份送交專責檢查小組彙整。
2. 消防分隊對於轄內達管制量三十倍以上公共危險物品製造、儲存及處理場所，應排定訪視勤務，了解場所內公共危險物品之配置與消防防災計畫廠區平面配置圖是否相符；達管制量以上未滿三十倍者，得視轄區特性訪視了解，以供搶救參考運用。
3. 執行各項防火宣導工作。
4. 協助業者實施自衛消防編組演練。
5. 發現轄區有新增場所及場所有消防安全設備、檢修申報、防火管理、防焰物品使用及危險物品管理等缺失，得依權責逕行查處，並通報專責檢查小組前往複查。

(三) 第三種檢查：配合上級機關之規劃及轄內重大災害事故發生排定之檢查勤務，其方式如下：

1. 消防機關應擬訂本種檢查之實施計畫，於開始檢查前函報本署備查，並將檢查結果填載於檢查紀錄表（如附表一至附表二十四），並於檢查完畢四十八小時內輸入安管系統及陳報上級機關。
2. 消防機關必要時得指派分隊協助專責檢查小組實施重點檢查。

三、專責檢查小組之組成：

(一) 人員配置：由消防機關視轄區狀況及特性，配置檢查所需之必要人力。

(二) 成員不得有因品操、風紀問題遭申誡以上處分，且符合下列規定：

1. 帶班人員：曾接受相關業務講習四週以上，或執行消防安全檢查或會審（勘）勤（業）務二年以上。
2. 小組成員：曾接受相關業務講習二週以上，或執行消防安全檢查或會審（勘）勤（業）務一年以上。
3. 領有消防設備師（士）證書者優先。

(三) 檢查勤務及服勤方式：

1. 白天：執行第一種檢查勤務，備勤時應彙整檢查資料，得免除救護及值班等勤務。
2. 夜間：執行夜間營業場所之第一種檢查勤務，備勤時應彙整檢查資料，得免除救護及值班等勤務。

四、消防安全檢查計畫：

(一) 年度檢查計畫：消防機關應針對轄區特性於每年十月二十日前，擬定次年度消防安全檢查計畫及檢查人員名冊（如附表三十四至附表三十六），函報本署備查，其內容如下：

1. 計畫依據。
2. 計畫目標及效益。
3. 勤務分工及編組。
4. 執行期間。
5. 各種消防安全檢查對象數。
6. 依轄區特性及列管場所危險程度訂定檢查期限，並排定檢查順序及檢查頻率。
7. 消防安全檢查督導及抽查。

(二) 月檢查計畫：消防機關應於每月二十日前依下列事項，排定次月檢查對象及日程（如附表三十七）：

1. 年度檢查計畫之檢查進度。
2. 前次檢查不合格場所之複查日程。
3. 配合其他目的事業主管機關聯合稽查日程。

五、執行消防安全檢查注意事項：

(一) 檢查前：

1. 依排定檢查日程實施消防安全檢查，並準備下列事項：
 - (1) 依檢查日程表確認檢查分工。
 - (2) 準備受檢場所基本資料、歷次檢查紀錄及檢修申報書等資料。
 - (3) 實施消防安全檢查應備之器材及裝備。
2. 依排定檢查日程事前通知受檢場所備齊下列文件：
 - (1) 原核准消防安全設備圖說。
 - (2) 最近一次消防安全設備檢修報告書。
 - (3) 應實施防火管理業務之場所應備齊消防防護計畫、自衛消防編組訓

練紀錄等資料。

(4) 製造、儲存或處理公共危險物品達管制量三十倍以上之場所應備齊保安監督人與保安檢查員業務執行資料、消防防災計畫及廠區平面配置圖等資料。

(5) 爆竹煙火製造場所、達管制量三十倍以上之儲存及販賣場所應備齊爆竹煙火監督人業務執行資料、安全防護計畫及廠區平面配置圖等資料。

(6) 液化石油氣販賣場所應備齊容器儲存場所、容器、用戶與安全檢查、分裝場灌裝證明、安全技術人員、保險等資料。

(二) 檢查時：

1. 檢查人員應著規定制服、佩戴工作證明並表明檢查目的。
2. 注意服勤態度，不得涉入相關民事糾紛。
3. 請相關人員（檢修人員、防火管理人、保安監督人、保安檢查員、爆竹煙火監督人）在場配合，如不在場者，應記載其理由。
4. 先確認前次違規改善情形。
5. 依消防安全設備檢修申報書及防火管理自行檢查紀錄，針對必要項目、樓層及設備檢查。
6. 檢查消防安全設備及防火管理情形時，得模擬發生火災，請相關人員操作設備，確認設備功能，並測試其對相關設備瞭解程度，發現有缺失部分，應對相關人員進行指導。
7. 發現存放大量可燃物、用火用電有違安全等情形時，予以行政指導，並以書面（格式如附表三十八）交付業者。
8. 避免於無相關人員（檢修人員、防火管理人、保安監督人、保安檢查員、爆竹煙火監督人）陪同時執行現場檢查，防止因不熟悉現場情況導致電、熱、搬運、裝卸、墜落、物體飛落或崩塌等引起危害之情形。
9. 現場有立即發生危險之虞時，應立即停止檢查工作，並自行退避至安全場所。

(三) 檢查完成時：

1. 檢查人員應將檢查結果填載檢查紀錄，並於檢查完畢四十八小時內輸入安管系統更新管制，依限陳報。

2. 檢查不合規定案件應持續追蹤管制，並排定複查日程。相關檢查紀錄應列冊保管或輸入安管系統。
3. 檢查人員異動應辦理移交，各級督導人員應隨時抽查管制。

(四) 發生災害事故時：

1. 轄內公共危險物品、液化石油氣或爆竹煙火場所發生火災或爆炸等意外事故，應填報事故案例表式（如附表三十九至附表四十二），並檢附案例現場平面圖與相片等相關資料，函報本署，並輸入本署消防安全管理資訊系統。
2. 轄內發生一氧化碳中毒災情時，應即製作一氧化碳中毒案例報告單及繪製災害現場平面圖等資料（如附表四十三），傳送本署；並於當事人送醫就診後，派員至醫院關懷訪談，並填寫「一氧化碳中毒事故災後關懷訪談表」（如附表四十四）。
3. 轄內列管建築物發生火災，且有下列情形之一者，應填報事故案例表式(如附表四十五)，並檢附案例現場平面圖與照片等相關資料，於火災報案時間次日起二十四小時內上傳安管系統，未使用安管系統之消防機關則函報本署備查：
 - (1)造成人員死亡、無生命徵象或失蹤。
 - (2)受傷送醫人數達十人以上。
 - (3)燒燬建築物，為供公眾使用建築物，或燃燒達一小時以上仍未控制火勢。
 - (4)重要場所(如軍、公、教辦公廳舍或政府首長公館、古蹟、歷史建築)或重要公共設施(如港口、航空站、車站)。

(五) 公共危險物品製造、儲存、處理場所消防安全檢查流程如附表四十六。

(六) 查獲偽（變）造液化石油氣合格標示及改裝液化石油氣容器處理流程及相關表件如附表四十七至附表五十八。

(七) 爆竹煙火場所消防安全檢查注意事項及相關表件如附表五十九至附表六十一。

六、消防機關應對檢查人員依下列規定辦理講習訓練：

- (一) 每半年至少召開二次法令研討及座談。
- (二) 對於重大案例應召開專案會議檢討策進作為。
- (三) 每半年定期辦理專責檢查人員講習訓練。

- (四) 為加強轄區相關權責單位之橫向連繫工作，舉辦講習訓練時，得視需要邀請勞工、環保、工業、工務、建設等相關機關進行講座或研討，或視需要邀請相關事業單位參與。

前項講習訓練成果應陳報本署備查，其陳報時間如下：

- (一) 上半年辦理者：當年六月二十日至六月三十日。
(二) 下半年辦理者：當年十二月二十日至十二月三十一日。

七、督考及管理：

- (一) 消防機關應加強督考，檢討得失及實施績效考核，評定轄內單位及個人辦理績優者，定期從優獎勵，對於執行不力者，則依規定懲處。
- (二) 消防機關對於專責檢查小組人員在資積計分上，得視表現優異情形予以加分。
- (三) 本署得針對各消防機關執行情形，每年定期或不定期辦理督導評核或實地抽查。

○○○消防局消防安全檢查紀錄表

| | | | | | | | | | | | | | | |
|---------|---|---|---|----------------|---|--|--|--|--|---|--|--|--|--|
| 檢查種類 | <input type="checkbox"/> 第一種 <input type="checkbox"/> 第三種 | 檢查類型 | <input type="checkbox"/> 平時檢查 <input type="checkbox"/> 檢舉案件 <input type="checkbox"/> 其他 | 檢查單位 | | 檢查日期 | 年 月 日 | | | | | | | |
| 場所名稱 | | | | 管理權人姓名 (名稱) | | 國民身分證 統一編號 | | | | | | | | |
| 地址 | 鄉鎮市區 路 段 巷 弄 號 | | | | | | | | | | | | | |
| 適用法令及條次 | | <input type="checkbox"/> 消防法第 條 <input type="checkbox"/> 各類場所消防安全設備設置標準 (____年____月____日發布或修正) <input type="checkbox"/> 建築技術規則高層建築物專章 | | | <input type="checkbox"/> 建築技術規則 <input type="checkbox"/> 台灣省火災防救辦法 (55.07.16 發布) <input type="checkbox"/> 原有合法建築物公共安全改善辦法 | | | | | | | | | |
| 滅火器 | 項別 | 檢查情形 | | 警報設備 | 項別 | 檢查情形 | | | | | | | | |
| | (大型滅火器) | <input type="checkbox"/> 符合 <input type="checkbox"/> 配件損壞 <input type="checkbox"/> 數量不足 (____滅火效能值) <input type="checkbox"/> 壓力不足 <input type="checkbox"/> 其他 | | | 火警自動、手動 | <input type="checkbox"/> 符合 <input type="checkbox"/> 分區鳴動 <input type="checkbox"/> 一齊鳴動 <input type="checkbox"/> 受信總機故障 <input type="checkbox"/> 探測器損壞或拆除 <input type="checkbox"/> 手動報警機故障或拆除 <input type="checkbox"/> 報警標示燈故障 <input type="checkbox"/> 火警警鈴故障 <input type="checkbox"/> 耐燃保護不符 <input type="checkbox"/> 耐熱保護不符 <input type="checkbox"/> 其他 | | | | | | | | |
| | 室內外消防栓設備 | <input type="checkbox"/> 符合 (測試放水壓力 ____ kgf/cm ²) <input type="checkbox"/> 幫浦組件故障 <input type="checkbox"/> 箱內裝置不足或損壞 <input type="checkbox"/> 消防栓箱操作障礙 <input type="checkbox"/> 水壓不足 (____ kgf/cm ²) <input type="checkbox"/> 送水口損壞或未標示 <input type="checkbox"/> 啟動裝置故障 <input type="checkbox"/> 底閥故障 <input type="checkbox"/> 耐燃保護不符 <input type="checkbox"/> 耐熱保護不符 <input type="checkbox"/> 其他 | | | | 瓦自動漏警氣報火警設備 | <input type="checkbox"/> 符合 <input type="checkbox"/> 受信總機故障 <input type="checkbox"/> 檢知器損壞或拆除 <input type="checkbox"/> 漏氣表示燈故障或拆除 <input type="checkbox"/> 警報裝置故障 <input type="checkbox"/> 耐燃保護不符 <input type="checkbox"/> 耐熱保護不符 <input type="checkbox"/> 其他 | | | | | | | |
| | 自動撒水設備 | <input type="checkbox"/> 符合 <input type="checkbox"/> 各樓層均設 <input type="checkbox"/> 十一樓以上設 <input type="checkbox"/> 幫浦組件故障 <input type="checkbox"/> 撒水頭損壞或拆除 <input type="checkbox"/> 撒水頭淨空間不足 <input type="checkbox"/> 查驗管拆除 <input type="checkbox"/> 送水口損壞或未標示 <input type="checkbox"/> 警報裝置故障 <input type="checkbox"/> 末端查驗閥放水壓力不足 <input type="checkbox"/> 耐燃保護不符 <input type="checkbox"/> 耐熱保護不符 <input type="checkbox"/> 其他 | | | | | 緊急廣播設備 | <input type="checkbox"/> 符合 (測試音壓 ____ dB) <input type="checkbox"/> 擴音機故障或拆除 <input type="checkbox"/> 無法強制廣播 <input type="checkbox"/> 揚聲器數量不足 <input type="checkbox"/> 音壓不足 (____ dB) <input type="checkbox"/> 耐燃保護不符 <input type="checkbox"/> 耐熱保護不符 <input type="checkbox"/> 其他 | | | | | | |
| | 水霧滅火設備 | <input type="checkbox"/> 符合 <input type="checkbox"/> 幫浦組件故障 <input type="checkbox"/> 排水設備不符 <input type="checkbox"/> 水霧頭損壞或拆除 <input type="checkbox"/> 水霧頭放水障礙 <input type="checkbox"/> 感知撒水頭損壞或拆除 <input type="checkbox"/> 送水口損壞或未標示 <input type="checkbox"/> 耐燃保護不符 <input type="checkbox"/> 耐熱保護不符 <input type="checkbox"/> 其他 | | | | | | 發電機 | <input type="checkbox"/> 符合 <input type="checkbox"/> 故障 <input type="checkbox"/> 自動切換裝置故障 <input type="checkbox"/> 其他 | | | | | |
| | 泡沫滅火設備 | <input type="checkbox"/> 符合 <input type="checkbox"/> 幫浦組件故障 <input type="checkbox"/> 原液量不足或變質 <input type="checkbox"/> 泡沫頭損壞或拆除 <input type="checkbox"/> 感知撒水頭損壞或拆除 <input type="checkbox"/> 警報裝置故障 <input type="checkbox"/> 泡沫頭放水障礙 <input type="checkbox"/> 耐燃保護不符 <input type="checkbox"/> 耐熱保護不符 <input type="checkbox"/> 其他 | | | | | | | 蓄電池設備 | <input type="checkbox"/> 符合 <input type="checkbox"/> 容量不足 <input type="checkbox"/> 電池組損壞 <input type="checkbox"/> 其他 | | | | |
| | 海龍、滅火乾粉、CO ₂ | <input type="checkbox"/> 符合 <input type="checkbox"/> 連動裝置故障 <input type="checkbox"/> 控制盤故障 <input type="checkbox"/> 警報裝置故障 <input type="checkbox"/> 噴頭損壞或拆除 <input type="checkbox"/> 耐燃保護不符 <input type="checkbox"/> 耐熱保護不符 <input type="checkbox"/> 其他 | | | | | | | | 出口標示燈 | <input type="checkbox"/> 符合 <input type="checkbox"/> 故障或拆除 <input type="checkbox"/> 照度不足 <input type="checkbox"/> 規格不符 <input type="checkbox"/> 其他 | | | |
| | 防火管理 | <input type="checkbox"/> 符合 (演練日期:____) <input type="checkbox"/> 本場所免設防火管理人 <input type="checkbox"/> 未選用領有合格證書之防火管理人 (含異動) <input type="checkbox"/> 未訂定消防防護計畫 (含共同、變更及施工) <input type="checkbox"/> 未實施自衛消防編組訓練 <input type="checkbox"/> 未依消防防護計畫執行防火管理事項 (上次演練日期:____) <input type="checkbox"/> 其他 | | | | | | | | | 防焰物品 | <input type="checkbox"/> 符合 <input type="checkbox"/> 地毯窗簾____未使用防焰標示物品 <input type="checkbox"/> 現場未設有應使用防焰標示之物品 <input type="checkbox"/> 本場所所得免設防焰標示物品 <input type="checkbox"/> 其他 | | |
| | | | | | | | | | | | | 服勤人員 | <input type="checkbox"/> 本場所免設服勤人員 <input type="checkbox"/> 未選用領有合格證書之服勤人員 (含異動) <input type="checkbox"/> 服勤人員未接受複訓 <input type="checkbox"/> 其他 | |
| | | | | | | | | | | | | | | |
| | | | | | | | | | | | | | | |
| 備註 | | | | | | | | | | | | | | |
| 簽名或蓋章 | 消防設備師 (士) | | 管理權人或現場有關人員 | | 檢查及會同人員 | | | | | | 審核人員 | | | |

第二點附表二修正規定

○○○消防局公共危險物品製造儲存處理場所消防安全檢查紀錄表

| | | | | | | | | | |
|-------------------------------|---|---------------|------------|------------|------------|------------|-------------|-------------|-------------------------------|
| 一、基本資料 | | | | | | | | | |
| 檢查種類 | <input type="checkbox"/> 平時檢查 <input type="checkbox"/> 複查 <input type="checkbox"/> 聯合抽查 <input type="checkbox"/> 檢舉案件 <input type="checkbox"/> 其他 | | | | | | 檢查日期 | 年 月 日 | |
| 場所名稱 | | | | | | | 檢查單位 | | |
| 場所地址 | | | | | | | | | |
| 管理權人 | | 國民身分證 統一編號 | | 電話 | | 行動 電話 | | | |
| 保安監督人 | | 國民身分證 統一編號 | | 電話 | | 行動 電話 | | | |
| 保安檢查員 | | 國民身分證 統一編號 | | 電話 | | 行動 電話 | | | |
| 二、公共危險物品場所位置、構造、設備檢查情形 | | | | | | | | | |
| 場所型態 檢查情形 | 製造 場所 | 儲存場所 | | | | | 處理場所 | | |
| | | 室內儲存 場所 | 室外儲存 場所 | 室內儲槽 場所 | 室外儲槽 場所 | 地下儲槽 場所 | 第一種販 賣場所 | 第二種販 賣場所 | 一般處理 場所 |
| 場所數量 | | | | | | | | | |
| 抽查合格量 | | | | | | | | | |
| 抽查不合格量 | | | | | | | | | |
| 適用表格 | 附表三 | 附表四 | 附表五 | 附表六 | 附表七 | 附表八 | 附表九 | 附表十 | 附表十一 |
| 三、公共危險物品場所消防安全設備檢查情形 | | | | | | | | | |
| 場所型態 檢查情形 | 製造 場所 | 儲存場所 | | | | | 處理場所 | | |
| | | 室內儲存 場所 | 室外儲存 場所 | 室內儲槽 場所 | 室外儲槽 場所 | 地下儲槽 場所 | 第一種販 賣場所 | 第二種販 賣場所 | 一般處理 場所 |
| 場所數量 | | | | | | | | | |
| 抽查合格量 | | | | | | | | | |
| 抽查不合格量 | | | | | | | | | |
| 適用表格 | 附表一 | | | | | | | | |
| 四、公共危險物品種類及數量 | | | | 適用表格 | 附表十二 | | | | |
| 五、保安監督及安全管理 | | | | | | | | | 法源依據 |
| 保安監督人 | <input type="checkbox"/> 符合規定 <input type="checkbox"/> 免設 <input type="checkbox"/> 不符合規定 <input type="checkbox"/> 未遵用(含異動) <input type="checkbox"/> 未定期複訓 <input type="checkbox"/> 其他(說明：) | | | | | | | | 消防法 15條之6 |
| 保安檢查員 | <input type="checkbox"/> 符合規定 <input type="checkbox"/> 免設 <input type="checkbox"/> 不符合規定 <input type="checkbox"/> 未遵用(含異動) <input type="checkbox"/> 未定期複訓 <input type="checkbox"/> 未執行構造、設備維護及自主檢查 <input type="checkbox"/> 其他(說明：) | | | | | | | | 消防法 15條之6 |
| 消防防災計畫 | <input type="checkbox"/> 符合規定 <input type="checkbox"/> 免設 <input type="checkbox"/> 不符合規定 <input type="checkbox"/> 未訂定計畫 <input type="checkbox"/> 未依計畫執行危險物品管理必要之業務 <input type="checkbox"/> 內容不當 <input type="checkbox"/> 其他(說明：) | | | | | | | | 消防法 15條之6 |
| 自衛消防編組 | <input type="checkbox"/> 符合規定(演練日期：) <input type="checkbox"/> 不符合規定 <input type="checkbox"/> 未定期訓練(上次演練日期：) <input type="checkbox"/> 其他(說明：) | | | | | | | | 消防法 15條之6 |
| 安全管理 | <input type="checkbox"/> 符合規定 <input type="checkbox"/> 不符合規定 <input type="checkbox"/> 超過規定數量 <input type="checkbox"/> 未自主檢查 <input type="checkbox"/> 其他(說明：) | | | | | | | | 辦法 46 條 46 條之 1 46 條之 2 |
| 備註 | | | | | | | | | |
| 簽章 | 管理權人或現場有關人員 | | | 檢查及會同人員 | | | 審核人員 | | |
| | | | | | | | | | |

備註：

一、附表三至附表十一為1場所1表，例如抽查某工廠內1處製造、2處室外儲槽場所，則應有1張製造、2張室外儲槽場所之抽查紀錄表。

二、本表欄位所稱辦法係指公共危險物品及可燃性高壓氣體製造儲存處理場所設置標準暨安全管理辦法

第二點附表三修正規定

公共危險物品製造場所抽查紀錄表 場所別名：

| 檢查項目 | | 檢查結果 | 辦法 |
|------|---|---|-------------------------|
| 位置 | <input type="checkbox"/> 安全距離 | <input type="checkbox"/> 符合規定 <input type="checkbox"/> 既設場所免改善 <input type="checkbox"/> 不符合規定 <input type="checkbox"/> 距離不足 <input type="checkbox"/> 擋牆破損或高(長)度不足 <input type="checkbox"/> 其他(說明：_____) | 13 條 |
| | <input type="checkbox"/> 保留空地 | <input type="checkbox"/> 符合規定 <input type="checkbox"/> 既設場所免改善 <input type="checkbox"/> 不符合規定 <input type="checkbox"/> 距離不足 <input type="checkbox"/> 空地堆有雜物 <input type="checkbox"/> 擋牆破損或高(長)度不足 <input type="checkbox"/> 其他(說明：_____) | 14 條 |
| 構造 | 建築物構造 (含幫浦室) <input type="checkbox"/> 不得設於地下層 | <input type="checkbox"/> 符合規定 <input type="checkbox"/> 既設場所免改善 <input type="checkbox"/> 不符合規定 <input type="checkbox"/> 設於地下層 其他(說明：_____) | 15 條1 項1 款 |
| | <input type="checkbox"/> 牆 <input type="checkbox"/> 樑 <input type="checkbox"/> 柱 <input type="checkbox"/> 地板 <input type="checkbox"/> 樓梯 <input type="checkbox"/> 屋頂 <input type="checkbox"/> 天花板 | <input type="checkbox"/> 符合規定 <input type="checkbox"/> 既設場所免改善 <input type="checkbox"/> 不符合規定 <input type="checkbox"/> 構造不當 <input type="checkbox"/> 拆除 <input type="checkbox"/> 破損 <input type="checkbox"/> 變形 <input type="checkbox"/> 固定不當 <input type="checkbox"/> 其他(說明：_____) | 15 條1 項2.3 款、2 項1.3 款 |
| | 出入口 <input type="checkbox"/> 防火門窗 <input type="checkbox"/> 鑲嵌鐵絲網玻璃 | <input type="checkbox"/> 符合規定 <input type="checkbox"/> 既設場所免改善 <input type="checkbox"/> 不符合規定 <input type="checkbox"/> 設置其他開口 <input type="checkbox"/> 構造不當 <input type="checkbox"/> 拆除 <input type="checkbox"/> 破損 <input type="checkbox"/> 變形 <input type="checkbox"/> 其他(說明：_____) | 15 條1 項2.4.5 款、2 項1.2 款 |
| | 防止流出構造 <input type="checkbox"/> 不滲透構造 <input type="checkbox"/> 地板適當傾斜 <input type="checkbox"/> 集液設施 <input type="checkbox"/> 圍阻措施 <input type="checkbox"/> 防止流出措施 <input type="checkbox"/> 油水分離裝置 | <input type="checkbox"/> 符合規定 <input type="checkbox"/> 既設場所免改善(說明：_____) <input type="checkbox"/> 不符合規定 <input type="checkbox"/> 構造不當 <input type="checkbox"/> 拆除 <input type="checkbox"/> 破損 <input type="checkbox"/> 龜裂 <input type="checkbox"/> 性能不良 <input type="checkbox"/> 其他(說明：_____) | 15 條1 項6.7 款 |
| 設備 | 採光 <input type="checkbox"/> 採光設備 <input type="checkbox"/> 照明設備 | <input type="checkbox"/> 符合規定 <input type="checkbox"/> 不符合規定 <input type="checkbox"/> 拆除 <input type="checkbox"/> 破損 <input type="checkbox"/> 性能不良 <input type="checkbox"/> 其他(說明：_____) | 16 條1 項1 款 |
| | 換氣 <input type="checkbox"/> 通風設備 <input type="checkbox"/> 排出設備 | <input type="checkbox"/> 符合規定 <input type="checkbox"/> 不符合規定 <input type="checkbox"/> 拆除 <input type="checkbox"/> 破損 <input type="checkbox"/> 性能不良 <input type="checkbox"/> 其他(說明：_____) | 16 條1 項1.2 款 |
| | 設備安全裝置 <input type="checkbox"/> 防止溢漏或飛散設備 <input type="checkbox"/> 測溫設備 <input type="checkbox"/> 不直接用火加熱構造 <input type="checkbox"/> 壓力計 <input type="checkbox"/> 壓力安全裝置 <input type="checkbox"/> 消除靜電裝置 | <input type="checkbox"/> 符合規定 <input type="checkbox"/> 不符合規定 <input type="checkbox"/> 拆除 <input type="checkbox"/> 破損 <input type="checkbox"/> 性能不良 <input type="checkbox"/> 其他(說明：_____) | 16 條1 項3-7 款 |
| | <input type="checkbox"/> 電動機 <input type="checkbox"/> 幫浦設備 <input type="checkbox"/> 安全閥 <input type="checkbox"/> 管接頭 | <input type="checkbox"/> 符合規定 <input type="checkbox"/> 既設場所免改善 <input type="checkbox"/> 不符合規定 <input type="checkbox"/> 設置位置不當 <input type="checkbox"/> 拆除 <input type="checkbox"/> 破損 <input type="checkbox"/> 性能不良 <input type="checkbox"/> 其他(說明：_____) | 16 條1 項9 款 |
| | <input type="checkbox"/> 避雷設備(根據目視、實測及建築物公共安全檢查申報資料等進行確認) | <input type="checkbox"/> 符合規定(<input type="checkbox"/> 目視 <input type="checkbox"/> 實測) <input type="checkbox"/> 不符合規定(必要時應函請當地主管建設或工商機關辦理) <input type="checkbox"/> 拆除 <input type="checkbox"/> 變形、受損 <input type="checkbox"/> 無建築物公共安全檢查申報資料 <input type="checkbox"/> 其他(說明：_____) | 16 條1 項8 款 |
| | <input type="checkbox"/> 標示板 | <input type="checkbox"/> 符合規定 <input type="checkbox"/> 不符合規定 <input type="checkbox"/> 拆除 <input type="checkbox"/> 破損 <input type="checkbox"/> 不顯明 <input type="checkbox"/> 內容不當 <input type="checkbox"/> 其他(說明：_____) | 19 條 |
| 簽章 | 管理權人或現場有關人員 | 檢查及會同人員 | 審核人員 |
| | | | |

※本表欄位所稱辦法係指公共危險物品及可燃性高壓氣體製造儲存處理場所設置標準暨安全管理辦法。

第二點附表四修正規定

公共危險物品室內儲存場所抽查紀錄表 場所別名：

| 檢查項目 | | 檢查結果 | 辦法 |
|------|--|--|--|
| 位置 | <input type="checkbox"/> 安全距離 | <input type="checkbox"/> 符合規定 <input type="checkbox"/> 既設場所免改善 <input type="checkbox"/> 不符合規定 <input type="checkbox"/> 距離不足 <input type="checkbox"/> 擋牆破損或高(長)度不足 <input type="checkbox"/> 其他(說明：_____) | 21條1款、22條本文、25條1項1款、2項本文、26條、28條本文1款 |
| | <input type="checkbox"/> 保留空地 | <input type="checkbox"/> 符合規定 <input type="checkbox"/> 既設場所免改善 <input type="checkbox"/> 不符合規定 <input type="checkbox"/> 距離不足 <input type="checkbox"/> 空地堆有雜物 <input type="checkbox"/> 擋牆破損或高(長)度不足 <input type="checkbox"/> 其他(說明：_____) | 21條2款、22條本文、24條1項1款2項、25條1項2款、2項本文、26條、27條2項、28條本文2款 |
| 構造 | 建築物構造(含幫浦室) <input type="checkbox"/> 儲存倉庫 | <input type="checkbox"/> 符合規定 <input type="checkbox"/> 既設場所免改善 <input type="checkbox"/> 不符合規定 <input type="checkbox"/> 非獨立、專用 <input type="checkbox"/> 非一層建築物 <input type="checkbox"/> 高度不符 <input type="checkbox"/> 面積不符 <input type="checkbox"/> 未設於防火構造建築物第一或二層 <input type="checkbox"/> 相鄰設置 <input type="checkbox"/> 其他(說明：_____) | 21條3-5款、22條本文、1.2款、23條1項1款2款1.2.7目、2項本文、24條1項本文2款2項、25條1項本文2項本文、26.27條、28條本文3款 |
| | <input type="checkbox"/> 牆 <input type="checkbox"/> 樑 <input type="checkbox"/> 柱 <input type="checkbox"/> 地板 <input type="checkbox"/> 樓梯 <input type="checkbox"/> 屋頂 <input type="checkbox"/> 天花板 | <input type="checkbox"/> 符合規定 <input type="checkbox"/> 既設場所免改善 <input type="checkbox"/> 不符合規定 <input type="checkbox"/> 構造不當 <input type="checkbox"/> 拆除 <input type="checkbox"/> 破損 <input type="checkbox"/> 變形 <input type="checkbox"/> 固定不當 <input type="checkbox"/> 其他(說明：_____) | 21條4款1目、6.7款、22條本文、3.4款、23條1項1款2款3目、2項1款、24條1項3款、2項25條1項本文3款、2項本文、26.27條、28條本文3-5款 |
| | 出入口 <input type="checkbox"/> 防火門窗 <input type="checkbox"/> 鑲嵌鐵絲網玻璃 | <input type="checkbox"/> 符合規定 <input type="checkbox"/> 既設場所免改善 <input type="checkbox"/> 不符合規定 <input type="checkbox"/> 設置其他開口 <input type="checkbox"/> 構造不當 <input type="checkbox"/> 拆除 <input type="checkbox"/> 破損 <input type="checkbox"/> 變形 <input type="checkbox"/> 其他(說明：_____) | 21條4款2目、6.8.9款、22條本文、3.4款、23條1項2款3-5目、2項、24條1項本文、4.5款、2項25條1項本文、4.5款、2項26.27條、28條本文、6.7款 |
| | 防止流出構造 <input type="checkbox"/> 不滲透構造 <input type="checkbox"/> 地板適當傾斜 <input type="checkbox"/> 集液設施 | <input type="checkbox"/> 符合規定 <input type="checkbox"/> 既設場所免改善(說明：_____) <input type="checkbox"/> 不符合規定 <input type="checkbox"/> 構造不當 <input type="checkbox"/> 拆除 <input type="checkbox"/> 破損 <input type="checkbox"/> 龜裂 <input type="checkbox"/> 性能不良 <input type="checkbox"/> 其他(說明：_____) | 21條10.11款、22條本文、23條1項本文、24條1項本文2項、25條1項本文、2項本文、26.27條、28條本文 |
| | <input type="checkbox"/> 架臺 | <input type="checkbox"/> 符合規定 <input type="checkbox"/> 不符合規定 <input type="checkbox"/> 構造不當 <input type="checkbox"/> 拆除 <input type="checkbox"/> 破損 <input type="checkbox"/> 腐蝕 <input type="checkbox"/> 固定不良 <input type="checkbox"/> 掉落防止措施不當 <input type="checkbox"/> 其他(說明：_____) | 21條12款、22條本文、23條1項本文2項本文、24條1項本文2項、25條1項本文、2項本文、26.27條、28條本文 |
| 設備 | 採光 <input type="checkbox"/> 採光設備 <input type="checkbox"/> 照明設備 | <input type="checkbox"/> 符合規定 <input type="checkbox"/> 不符合規定 <input type="checkbox"/> 拆除 <input type="checkbox"/> 破損 <input type="checkbox"/> 性能不良 <input type="checkbox"/> 其他(說明：_____) | 21條13款、22條本文、23條1項本文2項本文、24條1項本文2項、25條1項本文、2項本文、26.27條、28條本文 |
| | 換氣 <input type="checkbox"/> 通風設備 <input type="checkbox"/> 排出設備 <input type="checkbox"/> 通風、空調或維持內部在自燃溫度以下裝置 <input type="checkbox"/> 防火閘門 | <input type="checkbox"/> 符合規定 <input type="checkbox"/> 不符合規定 <input type="checkbox"/> 拆除 <input type="checkbox"/> 破損 <input type="checkbox"/> 性能不良 <input type="checkbox"/> 其他(說明：_____) | 21條13.15款、22條本文、23條1項本文2款6目、2項本文、24條1項本文2項、25條1項本文、2項本文26.27條、28條本文 |
| | <input type="checkbox"/> 避雷設備(根據目視、實測及建築物公共安全檢查申報資料等進行確認) | <input type="checkbox"/> 符合規定(<input type="checkbox"/> 目視 <input type="checkbox"/> 實測) <input type="checkbox"/> 不符合規定(必要時應函請當地主管建設或工商機關辦理) <input type="checkbox"/> 拆除 <input type="checkbox"/> 變形、受損 <input type="checkbox"/> 無建築物公共安全檢查申報資料 <input type="checkbox"/> 其他(說明：_____) | 21條4款3目、14款、22條本文、23條1項本文2項本文、24條1項本文2項、25條2項本文27條2項、28條本文 |
| | <input type="checkbox"/> 標示板 | <input type="checkbox"/> 符合規定 <input type="checkbox"/> 不符合規定 <input type="checkbox"/> 拆除 <input type="checkbox"/> 破損 <input type="checkbox"/> 不顯明 <input type="checkbox"/> 內容不當 其他(說明：_____) | 19條 |
| 簽章 | 管理權人或現場有關人員 | 檢查及會同人員 | 審核人員 |
| | | | |

※本表欄位所稱辦法係指公共危險物品及可燃性高壓氣體製造儲存處理場所設置標準暨安全管理辦法。

第二點附表五修正規定

公共危險物品室外儲存場所抽查紀錄表 場所別名：

| 檢查項目 | | 檢查結果 | 辦法 |
|------|--|--|------------------------|
| 位置 | <input type="checkbox"/> 安全距離 | <input type="checkbox"/> 符合規定 <input type="checkbox"/> 既設場所免改善 <input type="checkbox"/> 不符合規定 <input type="checkbox"/> 距離不足 <input type="checkbox"/> 擋牆破損或高(長)度不足 <input type="checkbox"/> 其他(說明：_____) | 30 條 1 款、31 條本文 |
| | <input type="checkbox"/> 保留空地 | <input type="checkbox"/> 符合規定 <input type="checkbox"/> 既設場所免改善 <input type="checkbox"/> 不符合規定 <input type="checkbox"/> 距離不足 <input type="checkbox"/> 空地堆有雜物 <input type="checkbox"/> 擋牆破損或高(長)度不足 <input type="checkbox"/> 其他(說明：_____) | 30 條 4.5 款、31 條本文 |
| 構造 | <input type="checkbox"/> 不潮濕、排水良好處 | <input type="checkbox"/> 符合規定 <input type="checkbox"/> 既設場所免改善 <input type="checkbox"/> 不符合規定 <input type="checkbox"/> 潮濕 <input type="checkbox"/> 排水不良 <input type="checkbox"/> 其他(說明：_____) | 30 條 2 款、31 條本文 |
| | <input type="checkbox"/> 圍欄 | <input type="checkbox"/> 符合規定 <input type="checkbox"/> 不符合規定 <input type="checkbox"/> 高度不當 <input type="checkbox"/> 區劃面積不當 <input type="checkbox"/> 間距不足 <input type="checkbox"/> 構造不當 <input type="checkbox"/> 拆除 <input type="checkbox"/> 破損 <input type="checkbox"/> 變形 <input type="checkbox"/> 防止洩漏構造拆除或不當 <input type="checkbox"/> 防水布固定裝置拆除或不當 <input type="checkbox"/> 其他(說明：_____) | 30 條 3 款、31 條本文. 1-4 款 |
| | <input type="checkbox"/> 架臺 | <input type="checkbox"/> 符合規定 <input type="checkbox"/> 不符合規定 <input type="checkbox"/> 固定不良 <input type="checkbox"/> 高度不當 <input type="checkbox"/> 掉落防止措施不當 <input type="checkbox"/> 拆除 <input type="checkbox"/> 破損 <input type="checkbox"/> 腐蝕 <input type="checkbox"/> 其他(說明：_____) | 30 條 6 款、31 條本文 |
| | <input type="checkbox"/> 容器堆積 <input type="checkbox"/> 分區儲存 | <input type="checkbox"/> 符合規定 <input type="checkbox"/> 不符合規定 <input type="checkbox"/> 堆積高度不符 <input type="checkbox"/> 分區儲存數量不符 <input type="checkbox"/> 分區走道寬度不符 <input type="checkbox"/> 堆有雜物 <input type="checkbox"/> 其他(說明：_____) | 30 條 7.8 款、31 條本文 |
| | <input type="checkbox"/> 排水溝 <input type="checkbox"/> 分離槽 | <input type="checkbox"/> 符合規定 <input type="checkbox"/> 不符合規定 <input type="checkbox"/> 拆除 <input type="checkbox"/> 構造不當 <input type="checkbox"/> 性能不良 <input type="checkbox"/> 其他(說明：_____) | 31 條 5 款 |
| 設備 | <input type="checkbox"/> 標示板 | <input type="checkbox"/> 符合規定 <input type="checkbox"/> 不符合規定 <input type="checkbox"/> 拆除 <input type="checkbox"/> 破損 <input type="checkbox"/> 不顯明 <input type="checkbox"/> 內容不當 <input type="checkbox"/> 其他(說明：_____) | 19 條 |
| 簽章 | 管理權人或現場有關人員 | 檢查及會同人員 | 審核人員 |
| | | | |

※本表欄位所稱辦法係指公共危險物品及可燃性高壓氣體製造儲存處理場所設置標準暨安全管理辦法。

第二點附表六修正規定

公共危險物品室內儲槽場所抽查紀錄表 場所別名：

| 檢查項目 | | 檢查結果 | 辦法 | |
|------|--|---|--|--------------------------------|
| 位置 | <input type="checkbox"/> 安全距離(槽與牆或槽與槽) | <input type="checkbox"/> 符合規定 <input type="checkbox"/> 既設場所免改善 <input type="checkbox"/> 不符合規定 <input type="checkbox"/> 距離不足 <input type="checkbox"/> 其他(說明：_____) | 33條1項2款、2項本文、34條1項本文、2項本文 | |
| 構造 | 建築物構造(含幫浦室) | <input type="checkbox"/> 符合規定 <input type="checkbox"/> 既設場所免改善 <input type="checkbox"/> 不符合規定 <input type="checkbox"/> 儲槽設於儲槽專用室以外 <input type="checkbox"/> 儲槽專用室非一層建築物 <input type="checkbox"/> 其他(說明：_____) | 33條1項1款、2項本文、34條1項1款、2項本文 | |
| | 儲槽構造 | <input type="checkbox"/> 符合規定 <input type="checkbox"/> 既設場所免改善 <input type="checkbox"/> 不符合規定 <input type="checkbox"/> 構造不當 <input type="checkbox"/> 破損 <input type="checkbox"/> 腐蝕 <input type="checkbox"/> 變形 <input type="checkbox"/> 其他(說明：_____) | 33條1項4.5款、2項本文、34條1項本文、2項本文 | |
| | <input type="checkbox"/> 牆 <input type="checkbox"/> 樑 <input type="checkbox"/> 柱 <input type="checkbox"/> 地板 <input type="checkbox"/> 樓梯 <input type="checkbox"/> 屋頂 <input type="checkbox"/> 天花板 | <input type="checkbox"/> 符合規定 <input type="checkbox"/> 既設場所免改善 <input type="checkbox"/> 不符合規定 <input type="checkbox"/> 構造不當 <input type="checkbox"/> 拆除 <input type="checkbox"/> 破損 <input type="checkbox"/> 變形 <input type="checkbox"/> 固定不當 <input type="checkbox"/> 其他(說明：_____) | 33條1項11.12款、2項本文1款、34條1項3.4款、2項1款、35條1項1款、2項之1、2、2款1目、3款、4款1目之1、2、2項本文1款、3項1款 | |
| | 出入口 | <input type="checkbox"/> 符合規定 <input type="checkbox"/> 既設場所免改善 <input type="checkbox"/> 不符合規定 <input type="checkbox"/> 設置其他開口 <input type="checkbox"/> 構造不當 <input type="checkbox"/> 拆除 <input type="checkbox"/> 破損 <input type="checkbox"/> 變形 <input type="checkbox"/> 其他(說明：_____) | 33條1項11.13.14款、2項、34條1項5.6款、2項2款、35條1項1款、2項之1、2、2款1目之3.4、2款1目之3.4、2款1目之3.4、2項、3項本文、2款 | |
| | 防止流出構造 | <input type="checkbox"/> 符合規定 <input type="checkbox"/> 既設場所免改善(說明：_____) <input type="checkbox"/> 不符合規定 <input type="checkbox"/> 構造不當 <input type="checkbox"/> 拆除 <input type="checkbox"/> 破損 <input type="checkbox"/> 龜裂 <input type="checkbox"/> 性能不良 <input type="checkbox"/> 高度不足 <input type="checkbox"/> 其他(說明：_____) | 33條1項15.16款、2項本文、34條1項本文8款、2項本文、35條1項1款、2項之5.3目、2.3款、4款1目本文、2項之2、2項本文、3項本文 | |
| 設備 | 採光 | <input type="checkbox"/> 符合規定 <input type="checkbox"/> 不符合規定 <input type="checkbox"/> 拆除 <input type="checkbox"/> 破損 <input type="checkbox"/> 性能不良 <input type="checkbox"/> 其他(說明：_____) | 33條1項17款、2項本文、34條1項本文、2項本文、35條1項1款、2項之6、2款1目、3款、4款1目本文、2項本文、3項本文 | |
| | 換氣 | <input type="checkbox"/> 符合規定 <input type="checkbox"/> 不符合規定 <input type="checkbox"/> 拆除 <input type="checkbox"/> 破損 <input type="checkbox"/> 性能不良 <input type="checkbox"/> 其他(說明：_____) | 33條1項17款、2項本文、34條1項本文、35條1項1款、2項之6.7款、4款1目本文、之5、2項本文、3項本文 | |
| | 儲槽安全裝置 | <input type="checkbox"/> 壓力安全裝置 <input type="checkbox"/> 通氣管 <input type="checkbox"/> 自動顯示儲量裝置 | <input type="checkbox"/> 符合規定 <input type="checkbox"/> 不符合規定 <input type="checkbox"/> 拆除 <input type="checkbox"/> 破損 <input type="checkbox"/> 性能不良 <input type="checkbox"/> 其他(說明：_____) | 33條1項6.7款、2項本文、34條1項本文、2款、2項本文 |
| | 幫浦設備 | <input type="checkbox"/> 符合規定 <input type="checkbox"/> 不符合規定 <input type="checkbox"/> 固定不良 <input type="checkbox"/> 拆除 <input type="checkbox"/> 破損 <input type="checkbox"/> 性能不良 <input type="checkbox"/> 其他(說明：_____) | 35條1項1款1目、2款1目、3款、4款1目本文、2項之1、2項本文、3項本文 | |
| | 注入口 | <input type="checkbox"/> 符合規定 <input type="checkbox"/> 不符合規定 <input type="checkbox"/> 設置位置不當 <input type="checkbox"/> 洩漏 <input type="checkbox"/> 管閥或蓋子拆除 <input type="checkbox"/> 接地裝置拆除 <input type="checkbox"/> 其他(說明：_____) | 33條1項8款、2項本文、34條1項本文、2項本文 | |
| | 閥 | <input type="checkbox"/> 符合規定 <input type="checkbox"/> 不符合規定 <input type="checkbox"/> 材質不當 <input type="checkbox"/> 洩漏 <input type="checkbox"/> 拆除 <input type="checkbox"/> 破損 <input type="checkbox"/> 性能不良 <input type="checkbox"/> 其他(說明：_____) | 33條1項9款、2項本文、34條1項本文、2項本文 | |
| | 排水管 輸送配管 | <input type="checkbox"/> 符合規定 <input type="checkbox"/> 既設場所免改善(說明：_____) <input type="checkbox"/> 不符合規定 <input type="checkbox"/> 設置位置不當 <input type="checkbox"/> 洩漏 <input type="checkbox"/> 拆除 <input type="checkbox"/> 破損 <input type="checkbox"/> 變形 <input type="checkbox"/> 腐蝕 <input type="checkbox"/> 其他(說明：_____) | 33條1項10款、2項本文、34條1項本文、2項本文、36條 | |
| | 標示板 | <input type="checkbox"/> 符合規定 <input type="checkbox"/> 不符合規定 <input type="checkbox"/> 拆除 <input type="checkbox"/> 破損 <input type="checkbox"/> 不顯明 <input type="checkbox"/> 內容不當 <input type="checkbox"/> 其他(說明：_____) | 19條 | |
| | 簽章 | 管理權人或現場有關人員 | 檢查及會同人員 | 審核人員 |

※本表欄位所稱辦法係指公共危險物品及可燃性高壓氣體製造儲存處理場所設置標準暨安全管理辦法。

第二點附表七修正規定

公共危險物品室外儲槽場所抽查紀錄表 場所別名：

| 檢查項目 | | 檢查結果 | 辦法 | |
|--------|---|---|---|-------------------------|
| 位置 | <input type="checkbox"/> 安全距離 | <input type="checkbox"/> 符合規定 <input type="checkbox"/> 既設場所免改善 <input type="checkbox"/> 不符合規定 <input type="checkbox"/> 距離不足 <input type="checkbox"/> 其他(說明：_____) | 37條1款、39條1款、40條 | |
| | <input type="checkbox"/> 廠區境界線距離 | <input type="checkbox"/> 符合規定 <input type="checkbox"/> 既設場所免改善 <input type="checkbox"/> 免設(無延燒之虞或設置防火牆、防火水幕) <input type="checkbox"/> 不符合規定 <input type="checkbox"/> 距離不足 <input type="checkbox"/> 防火牆及防火水幕破損或高(長)度不足 <input type="checkbox"/> 其他(說明：_____) | 37條2款、40條 | |
| | <input type="checkbox"/> 相鄰儲槽間距 | <input type="checkbox"/> 符合規定 <input type="checkbox"/> 既設場所免改善 <input type="checkbox"/> 不符合規定 <input type="checkbox"/> 距離不足 <input type="checkbox"/> 其他(說明：_____) | 37條4款、39條1款、40條 | |
| | <input type="checkbox"/> 保留空地 | <input type="checkbox"/> 符合規定 <input type="checkbox"/> 既設場所免改善 <input type="checkbox"/> 不符合規定 <input type="checkbox"/> 距離不足 <input type="checkbox"/> 空地堆有雜物 <input type="checkbox"/> 擋牆破損或高(長)度不足 <input type="checkbox"/> 其他(說明：_____) | 37條3.13款、39條2款、3款1目、40條 | |
| 構造 | 儲槽構造 | <input type="checkbox"/> 儲槽結構 | <input type="checkbox"/> 符合規定 <input type="checkbox"/> 既設場所免改善 <input type="checkbox"/> 不符合規定 <input type="checkbox"/> 構造不當 <input type="checkbox"/> 破損 <input type="checkbox"/> 腐蝕 <input type="checkbox"/> 變形 <input type="checkbox"/> 固定不當 <input type="checkbox"/> 其他(說明：_____) | 37條5-9款、39條1款、40條 |
| | | <input type="checkbox"/> 防液堤(分隔堤) | <input type="checkbox"/> 符合規定 <input type="checkbox"/> 既設場所免改善(說明：_____) <input type="checkbox"/> 不符合規定 <input type="checkbox"/> 材質不當 <input type="checkbox"/> 容量不足 <input type="checkbox"/> 面積過大 <input type="checkbox"/> 儲槽數量過多 <input type="checkbox"/> 周圍道路寬度不足或影響通行 <input type="checkbox"/> 與槽壁距離不足 <input type="checkbox"/> 拆除 <input type="checkbox"/> 破損 <input type="checkbox"/> 龜裂 <input type="checkbox"/> 防止洩漏或滲透構造拆除 <input type="checkbox"/> 高度不足 <input type="checkbox"/> 設置與儲槽無關或非消防用配管 <input type="checkbox"/> 被配管貫通 <input type="checkbox"/> 排水設備拆除或性能不良 <input type="checkbox"/> 操作閥設置不當或未保持關閉 <input type="checkbox"/> 洩漏檢測裝置拆除或損壞 <input type="checkbox"/> 階梯拆除或損壞 <input type="checkbox"/> 其他(說明：_____) | 37條19款、38條、39條4款、40條 |
| | 幫浦室構造 | <input type="checkbox"/> 牆 <input type="checkbox"/> 樑 <input type="checkbox"/> 柱 <input type="checkbox"/> 地板 <input type="checkbox"/> 屋頂 | <input type="checkbox"/> 符合規定 <input type="checkbox"/> 既設場所免改善 <input type="checkbox"/> 不符合規定 <input type="checkbox"/> 構造不當 <input type="checkbox"/> 拆除 <input type="checkbox"/> 破損 <input type="checkbox"/> 變形 <input type="checkbox"/> 固定不當 <input type="checkbox"/> 其他(說明：_____) | 35條1項1款2目之1.2、39條3款本文 |
| | 出入口 | <input type="checkbox"/> 防火門窗 <input type="checkbox"/> 鑲嵌鐵絲網玻璃 | <input type="checkbox"/> 符合規定 <input type="checkbox"/> 既設場所免改善 <input type="checkbox"/> 不符合規定 <input type="checkbox"/> 設置其他開口 <input type="checkbox"/> 構造不當 <input type="checkbox"/> 拆除 <input type="checkbox"/> 破損 <input type="checkbox"/> 變形 <input type="checkbox"/> 其他(說明：_____) | 35條1項1款2目之3.4、39條3款2.3目 |
| | 防止流出構造 | <input type="checkbox"/> 不滲透構造 <input type="checkbox"/> 地板適當傾斜 <input type="checkbox"/> 集液設施 <input type="checkbox"/> 圍阻措施 <input type="checkbox"/> 防止流出措施 <input type="checkbox"/> 油水分離裝置 | <input type="checkbox"/> 符合規定 <input type="checkbox"/> 既設場所免改善(說明：_____) <input type="checkbox"/> 不符合規定 <input type="checkbox"/> 構造不當 <input type="checkbox"/> 拆除 <input type="checkbox"/> 破損 <input type="checkbox"/> 龜裂 <input type="checkbox"/> 性能不良 <input type="checkbox"/> 高度不足 <input type="checkbox"/> 其他(說明：_____) | 35條1項1款2目之5.3目、39條3款本文 |
| 設備 | 採光 | <input type="checkbox"/> 採光設備 <input type="checkbox"/> 照明設備 | <input type="checkbox"/> 符合規定 <input type="checkbox"/> 不符合規定 <input type="checkbox"/> 拆除 <input type="checkbox"/> 破損 <input type="checkbox"/> 性能不良 <input type="checkbox"/> 其他(說明：_____) | 35條1項1款2目之6、39條3款本文 |
| | 換氣 | <input type="checkbox"/> 通風設備 <input type="checkbox"/> 排出設備 | <input type="checkbox"/> 符合規定 <input type="checkbox"/> 不符合規定 <input type="checkbox"/> 拆除 <input type="checkbox"/> 破損 <input type="checkbox"/> 性能不良 <input type="checkbox"/> 其他(說明：_____) | 35條1項1款2目之6.7、39條3款本文 |
| | 儲槽安全裝置 | <input type="checkbox"/> 壓力安全裝置 <input type="checkbox"/> 通氣管 <input type="checkbox"/> 自動顯示儲量裝置 <input type="checkbox"/> 侷限洩漏儲存物並導入安全槽之設備 <input type="checkbox"/> 惰性氣體封阻設備 <input type="checkbox"/> 冷卻或保冷裝置 | <input type="checkbox"/> 符合規定 <input type="checkbox"/> 不符合規定 <input type="checkbox"/> 拆除 <input type="checkbox"/> 破損 <input type="checkbox"/> 性能不良 <input type="checkbox"/> 其他(說明：_____) | 37條10款、11款、39條1款、40條 |
| | <input type="checkbox"/> 幫浦設備 | <input type="checkbox"/> 符合規定 <input type="checkbox"/> 不符合規定 <input type="checkbox"/> 固定不良 <input type="checkbox"/> 拆除 <input type="checkbox"/> 破損 <input type="checkbox"/> 性能不良 <input type="checkbox"/> 其他(說明：_____) | 37條13款本文、39條第3款本文、40條 | |
| | <input type="checkbox"/> 注入口 | <input type="checkbox"/> 符合規定 <input type="checkbox"/> 不符合規定 <input type="checkbox"/> 設置位置不當 <input type="checkbox"/> 洩漏 <input type="checkbox"/> 管閥或蓋子拆除 <input type="checkbox"/> 接地裝置拆除 <input type="checkbox"/> 其他(說明：_____) | 37條12款、39條1款、40條 | |
| | <input type="checkbox"/> 投入口之防止雨水設備 | <input type="checkbox"/> 符合規定 <input type="checkbox"/> 不符合規定 <input type="checkbox"/> 材質不當 <input type="checkbox"/> 拆除 <input type="checkbox"/> 破損 <input type="checkbox"/> 性能不良 <input type="checkbox"/> 其他(說明：_____) | 37條20款、40條 | |
| | <input type="checkbox"/> 閥 | <input type="checkbox"/> 符合規定 <input type="checkbox"/> 不符合規定 <input type="checkbox"/> 材質不當 <input type="checkbox"/> 洩漏 <input type="checkbox"/> 拆除 <input type="checkbox"/> 破損 <input type="checkbox"/> 性能不良 <input type="checkbox"/> 其他(說明：_____) | 37條14款、39條1款、40條 | |
| | <input type="checkbox"/> 排水管 <input type="checkbox"/> 輸送配管 | <input type="checkbox"/> 符合規定 <input type="checkbox"/> 既設場所免改善(說明：_____) <input type="checkbox"/> 不符合規定 <input type="checkbox"/> 設置位置不當 <input type="checkbox"/> 洩漏 <input type="checkbox"/> 拆除 <input type="checkbox"/> 破損 <input type="checkbox"/> 變形 <input type="checkbox"/> 腐蝕 <input type="checkbox"/> 其他(說明：_____) | 37條15、17款、39條1款、40條 | |
| | <input type="checkbox"/> 避雷設備(根據目視、實測及建築物公共安全檢查申報資料等進行確認) | <input type="checkbox"/> 符合規定(<input type="checkbox"/> 目視 <input type="checkbox"/> 實測) <input type="checkbox"/> 不符合規定(必要時應函請當地主管建設或工商機關辦理) <input type="checkbox"/> 拆除 <input type="checkbox"/> 變形、受損 <input type="checkbox"/> 無建築物公共安全檢查申報資料 <input type="checkbox"/> 其他(說明：_____) | 37條18款、40條 | |
| | <input type="checkbox"/> 標示板 | <input type="checkbox"/> 符合規定 <input type="checkbox"/> 不符合規定 <input type="checkbox"/> 拆除 <input type="checkbox"/> 破損 <input type="checkbox"/> 不顯明 <input type="checkbox"/> 內容不當 <input type="checkbox"/> 其他(說明：_____) | 19條 | |
| 儲槽定期檢查 | <input type="checkbox"/> 定期檢查資料 | <input type="checkbox"/> 符合規定 <input type="checkbox"/> 免定期檢查 <input type="checkbox"/> 不符合規定 <input type="checkbox"/> 未委託專業機構定期檢查 <input type="checkbox"/> 委託專業機構定期檢查結果不合格 <input type="checkbox"/> 檢查紀錄未保存或保存時間不足 <input type="checkbox"/> 其他(說明：_____) | 消防法15條之5 | |

| | 管理權人或現場有關人員 | 檢查及會同人員 | 審核人員 |
|----|-------------|---------|------|
| 簽章 | | | |

※本表欄位所稱辦法係指公共危險物品及可燃性高壓氣體製造儲存處理場所設置標準暨安全管理辦法。

第二點附表八修正規定

公共危險物品地下儲槽場所抽查紀錄表 場所別名：

| 檢查項目 | | 檢查結果 | 辦法 |
|--------|-------------------------------|--|---|
| 位置 | <input type="checkbox"/> 安全距離 | <input type="checkbox"/> 符合規定 <input type="checkbox"/> 既設場所免改善 <input type="checkbox"/> 不符合規定 <input type="checkbox"/> 距離不足 <input type="checkbox"/> 其他(說明：_____) | 41 條 1 款 1 目、2-4 款、42 條 1.3 款、43 條本文 |
| | 建築物構造 (含幫浦室) | <input type="checkbox"/> 儲槽置於地下槽室 <input type="checkbox"/> 槽室結構 <input type="checkbox"/> 儲槽結構 <input type="checkbox"/> 牆 <input type="checkbox"/> 樑 <input type="checkbox"/> 柱 <input type="checkbox"/> 地板 <input type="checkbox"/> 樓梯 <input type="checkbox"/> 屋頂 <input type="checkbox"/> 天花板 | <input type="checkbox"/> 符合規定 <input type="checkbox"/> 既設場所免改善 <input type="checkbox"/> 不符合規定 <input type="checkbox"/> 直接埋設地下 <input type="checkbox"/> 固定不當 <input type="checkbox"/> 其他(說明：_____) |
| 出入口 | | <input type="checkbox"/> 符合規定 <input type="checkbox"/> 既設場所免改善 <input type="checkbox"/> 不符合規定 <input type="checkbox"/> 設置其他開口 <input type="checkbox"/> 構造不當 <input type="checkbox"/> 拆除 <input type="checkbox"/> 破損 <input type="checkbox"/> 變形 <input type="checkbox"/> 其他(說明：_____) | 41 條 10 款、42 條 1 款、43 條本文 |
| 防止流出構造 | | <input type="checkbox"/> 符合規定 <input type="checkbox"/> 既設場所免改善(說明：_____) <input type="checkbox"/> 不符合規定 <input type="checkbox"/> 構造不當 <input type="checkbox"/> 拆除 <input type="checkbox"/> 破損 <input type="checkbox"/> 龜裂 <input type="checkbox"/> 性能不良 <input type="checkbox"/> 高度不足 <input type="checkbox"/> 其他(說明：_____) | 41 條 10 款、42 條 1 款、43 條本文 |
| 採光 | | <input type="checkbox"/> 符合規定 <input type="checkbox"/> 不符合規定 <input type="checkbox"/> 拆除 <input type="checkbox"/> 破損 <input type="checkbox"/> 性能不良 <input type="checkbox"/> 其他(說明：_____) | 41 條 10 款、42 條 1 款、43 條本文 |
| 換氣 | | <input type="checkbox"/> 符合規定 <input type="checkbox"/> 不符合規定 <input type="checkbox"/> 拆除 <input type="checkbox"/> 破損 <input type="checkbox"/> 性能不良 <input type="checkbox"/> 其他(說明：_____) | 41 條 10 款、42 條 1 款、43 條本文 |
| 儲槽安全裝置 | | <input type="checkbox"/> 符合規定 <input type="checkbox"/> 既設場所免改善(說明：_____) <input type="checkbox"/> 不符合規定 <input type="checkbox"/> 拆除 <input type="checkbox"/> 破損 <input type="checkbox"/> 性能不良 <input type="checkbox"/> 設置位置不當 <input type="checkbox"/> 其他(說明：_____) | 41 條 7.8.13 款、42 條 1.4 款、43 條本文、2 款 |
| 設備 | <input type="checkbox"/> 幫浦設備 | <input type="checkbox"/> 符合規定 <input type="checkbox"/> 既設場所免改善(說明：_____) <input type="checkbox"/> 不符合規定 <input type="checkbox"/> 固定不良 <input type="checkbox"/> 拆除 <input type="checkbox"/> 破損 <input type="checkbox"/> 性能不良 <input type="checkbox"/> 電動機構造不符 <input type="checkbox"/> 電線保護措施拆除或不良 <input type="checkbox"/> 防止電動機運轉升溫功能拆除或不良 <input type="checkbox"/> 電動機自動停止功能失效 <input type="checkbox"/> 與儲槽法蘭接合不良 <input type="checkbox"/> 未設於保護管內 <input type="checkbox"/> 檢測洩漏措施拆除或損壞 <input type="checkbox"/> 其他(說明：_____) | 41 條 10 款、42 條 1 款、43 條本文 |
| | <input type="checkbox"/> 注入口 | <input type="checkbox"/> 符合規定 <input type="checkbox"/> 不符合規定 <input type="checkbox"/> 設置位置不當 <input type="checkbox"/> 洩漏 <input type="checkbox"/> 管閥或蓋子拆除 <input type="checkbox"/> 接地裝置拆除 <input type="checkbox"/> 其他(說明：_____) | 41 條 9 款、42 條 1 款、43 條本文 |
| | <input type="checkbox"/> 輸送配管 | <input type="checkbox"/> 符合規定 <input type="checkbox"/> 既設場所免改善(說明：_____) <input type="checkbox"/> 不符合規定 <input type="checkbox"/> 設置位置不當 <input type="checkbox"/> 拆除 <input type="checkbox"/> 破損 <input type="checkbox"/> 洩漏 <input type="checkbox"/> 變形 <input type="checkbox"/> 腐蝕 <input type="checkbox"/> 其他(說明：_____) | 41 條 11.12 款、42 條 1 款、43 條本文 |
| | <input type="checkbox"/> 標示板 | <input type="checkbox"/> 符合規定 <input type="checkbox"/> 不符合規定 <input type="checkbox"/> 拆除 <input type="checkbox"/> 破損 <input type="checkbox"/> 不顯明 <input type="checkbox"/> 內容不當 <input type="checkbox"/> 其他(說明：_____) | 19 條 |
| | 簽章 | 管理權人或現場有關人員 檢查及會同人員 審核人員 | |

※本表欄位所稱辦法係指公共危險物品及可燃性高壓氣體製造儲存處理場所設置標準暨安全管理辦法。

第二點附表九修正規定

公共危險物品第一種販賣場所抽查紀錄表 場所別名：

| 檢查項目 | | 檢查結果 | 辦法 |
|----------|---|--|---------------------------|
| 位置、構造、設備 | <input type="checkbox"/> 設於地面層 | <input type="checkbox"/> 符合規定 <input type="checkbox"/> 既設場所免改善 <input type="checkbox"/> 不符合規定 <input type="checkbox"/> 未設於地面層 <input type="checkbox"/> 其他(說明：_____) | 17 條 1 款 |
| | <input type="checkbox"/> 牆 <input type="checkbox"/> 樑 <input type="checkbox"/> 柱 <input type="checkbox"/> 地板 <input type="checkbox"/> 屋頂 <input type="checkbox"/> 天花板 | <input type="checkbox"/> 符合規定 <input type="checkbox"/> 既設場所免改善 <input type="checkbox"/> 不符合規定 <input type="checkbox"/> 構造不當 <input type="checkbox"/> 拆除 <input type="checkbox"/> 破損 <input type="checkbox"/> 變形 <input type="checkbox"/> 固定不當 <input type="checkbox"/> 其他(說明：_____) | 17 條 3 款 1-3 目、4 款 2 目 |
| | 出入口 <input type="checkbox"/> 防火門窗 <input type="checkbox"/> 鑲嵌鐵絲網玻璃 | <input type="checkbox"/> 符合規定 <input type="checkbox"/> 既設場所免改善 <input type="checkbox"/> 不符合規定 <input type="checkbox"/> 設置其他開口 <input type="checkbox"/> 構造不當 <input type="checkbox"/> 拆除 <input type="checkbox"/> 破損 <input type="checkbox"/> 變形 <input type="checkbox"/> 其他(說明：_____) | 17 條 3 款 4.5 目、4 款 4 目 |
| | 防止流出構造 <input type="checkbox"/> 不滲透構造 <input type="checkbox"/> 地板適當傾斜 <input type="checkbox"/> 集液設施 | <input type="checkbox"/> 符合規定 <input type="checkbox"/> 既設場所免改善 <input type="checkbox"/> 不符合規定 <input type="checkbox"/> 構造不當 <input type="checkbox"/> 拆除 <input type="checkbox"/> 破損 <input type="checkbox"/> 龜裂 <input type="checkbox"/> 性能不良 <input type="checkbox"/> 高度不足 <input type="checkbox"/> 其他(說明：_____) | 17 條 4 款 3 目 |
| | 換氣 <input type="checkbox"/> 通風設備 <input type="checkbox"/> 排出設備 | <input type="checkbox"/> 符合規定 <input type="checkbox"/> 不符合規定 <input type="checkbox"/> 拆除 <input type="checkbox"/> 破損 <input type="checkbox"/> 性能不良 <input type="checkbox"/> 其他(說明：_____) | 17 條 4 款 5 目 |
| | <input type="checkbox"/> 標示板 | <input type="checkbox"/> 符合規定 <input type="checkbox"/> 不符合規定 <input type="checkbox"/> 拆除 <input type="checkbox"/> 破損 <input type="checkbox"/> 不顯明 <input type="checkbox"/> 內容不當 <input type="checkbox"/> 其他(說明：_____) | 19 條 |
| 簽章 | 管理權人或現場有關人員 | 檢查及會同人員 | 審核人員 |
| | | | |

※本表欄位所稱辦法係指公共危險物品及可燃性高壓氣體製造儲存處理場所設置標準暨安全管理辦法。

第二點附表十修正規定

公共危險物品第二種販賣場所抽查紀錄表 場所別名：

| 檢查項目 | | 檢查結果 | 辦法 |
|----------|---|--|--------------|
| 位置、構造、設備 | <input type="checkbox"/> 設於地面層 | <input type="checkbox"/> 符合規定 <input type="checkbox"/> 既設場所免改善 <input type="checkbox"/> 不符合規定 <input type="checkbox"/> 未設於地面層 <input type="checkbox"/> 其他(說明：_____) | 18 條本文 |
| | <input type="checkbox"/> 牆 <input type="checkbox"/> 樑 <input type="checkbox"/> 柱 <input type="checkbox"/> 地板 <input type="checkbox"/> 屋頂 <input type="checkbox"/> 天花板 | <input type="checkbox"/> 符合規定 <input type="checkbox"/> 既設場所免改善 <input type="checkbox"/> 不符合規定 <input type="checkbox"/> 構造不當 <input type="checkbox"/> 拆除 <input type="checkbox"/> 破損 <input type="checkbox"/> 變形 <input type="checkbox"/> 固定不當 <input type="checkbox"/> 其他(說明：_____) | 18 條本文、1.2 款 |
| | 出入口 <input type="checkbox"/> 防火門窗 <input type="checkbox"/> 鑲嵌鐵絲網玻璃 | <input type="checkbox"/> 符合規定 <input type="checkbox"/> 既設場所免改善 <input type="checkbox"/> 不符合規定 <input type="checkbox"/> 設置其他開口 <input type="checkbox"/> 構造不當 <input type="checkbox"/> 拆除 <input type="checkbox"/> 破損 <input type="checkbox"/> 變形 <input type="checkbox"/> 其他(說明：_____) | 18 條本文、3.4 款 |
| | 防止流出構造 <input type="checkbox"/> 不滲透構造 <input type="checkbox"/> 地板適當傾斜 <input type="checkbox"/> 集液設施 | <input type="checkbox"/> 符合規定 <input type="checkbox"/> 既設場所免改善 <input type="checkbox"/> 不符合規定 <input type="checkbox"/> 構造不當 <input type="checkbox"/> 拆除 <input type="checkbox"/> 破損 <input type="checkbox"/> 龜裂 <input type="checkbox"/> 性能不良 <input type="checkbox"/> 高度不足 <input type="checkbox"/> 其他(說明：_____) | 18 條本文 |
| | 換氣 <input type="checkbox"/> 通風設備 <input type="checkbox"/> 排出設備 | <input type="checkbox"/> 符合規定 <input type="checkbox"/> 不符合規定 <input type="checkbox"/> 拆除 <input type="checkbox"/> 破損 <input type="checkbox"/> 性能不良 <input type="checkbox"/> 其他(說明：_____) | 18 條本文 |
| | <input type="checkbox"/> 標示板 | <input type="checkbox"/> 符合規定 <input type="checkbox"/> 不符合規定 <input type="checkbox"/> 拆除 <input type="checkbox"/> 破損 <input type="checkbox"/> 不顯明 <input type="checkbox"/> 內容不當 <input type="checkbox"/> 其他(說明：_____) | 19 條 |
| 簽章 | 管理權人或現場有關人員 | 檢查及會同人員 | 審核人員 |
| | | | |

※本表欄位所稱辦法係指公共危險物品及可燃性高壓氣體製造儲存處理場所設置標準暨安全管理辦法。

第二點附表十一修正規定

公共危險物品一般處理場所抽查紀錄表 場所別名：

| 檢查項目 | | 檢查結果 | 辦法 |
|------|---|---|---|
| 位置 | <input type="checkbox"/> 安全距離 | <input type="checkbox"/> 符合規定 <input type="checkbox"/> 既設場所免改善 <input type="checkbox"/> 符合 15-1 條免設 <input type="checkbox"/> 不符合規定 <input type="checkbox"/> 距離不足 <input type="checkbox"/> 擋牆破損或高(長)度不足 <input type="checkbox"/> 其他(說明：_____) | 13 條 |
| | <input type="checkbox"/> 保留空地 | <input type="checkbox"/> 符合規定 <input type="checkbox"/> 既設場所免改善 <input type="checkbox"/> 符合 15-1 條免設 <input type="checkbox"/> 不符合規定 <input type="checkbox"/> 距離不足 <input type="checkbox"/> 空地堆有雜物 <input type="checkbox"/> 擋牆破損或高(長)度不足 <input type="checkbox"/> 其他(說明：_____) | 14 條 |
| | <input type="checkbox"/> 處理設備四周保留空地及固定 | <input type="checkbox"/> 符合規定 <input type="checkbox"/> 不符合規定 <input type="checkbox"/> 距離不足 <input type="checkbox"/> 空地堆有雜物 <input type="checkbox"/> 固定不當 <input type="checkbox"/> 其他(說明：_____) | 15-1 條 3 項 3.4 款 |
| 構造 | 建築物構造(含幫浦室) <input type="checkbox"/> 不得設於地下層 | <input type="checkbox"/> 符合規定 <input type="checkbox"/> 既設場所免改善 <input type="checkbox"/> 不符合規定 <input type="checkbox"/> 設於地下層 <input type="checkbox"/> 其他(說明：_____) | 15 條 1 項 1 款、15-1 條 1 項、2 項、3 項 1 款 |
| | <input type="checkbox"/> 牆 <input type="checkbox"/> 樑 <input type="checkbox"/> 柱 <input type="checkbox"/> 地板 <input type="checkbox"/> 樓梯 <input type="checkbox"/> 屋頂 <input type="checkbox"/> 天花板 | <input type="checkbox"/> 符合規定 <input type="checkbox"/> 既設場所免改善 <input type="checkbox"/> 不符合規定 <input type="checkbox"/> 構造不當 <input type="checkbox"/> 拆除 <input type="checkbox"/> 破損 <input type="checkbox"/> 變形 <input type="checkbox"/> 固定不當 <input type="checkbox"/> 其他(說明：_____) | 15 條 1 項 2.3 款、2 項 1.3 款、15-1 條 1 項、3 項 2 款、4 款 1 目 |
| | 出入口 <input type="checkbox"/> 防火門窗 <input type="checkbox"/> 鑲嵌鐵絲網玻璃 | <input type="checkbox"/> 符合規定 <input type="checkbox"/> 既設場所免改善 <input type="checkbox"/> 不符合規定 <input type="checkbox"/> 設置其他開口 <input type="checkbox"/> 構造不當 <input type="checkbox"/> 拆除 <input type="checkbox"/> 破損 <input type="checkbox"/> 變形 <input type="checkbox"/> 其他(說明：_____) | 15 條 1 項 2.4.5 款、2 項 1.2 款、15-1 條 1 項、3 項 4 款 2 目 |
| | 防止流出構造 <input type="checkbox"/> 不滲透構造 <input type="checkbox"/> 地板適當傾斜 <input type="checkbox"/> 集液設施 <input type="checkbox"/> 圍阻措施 <input type="checkbox"/> 防止流出措施 <input type="checkbox"/> 油水分離裝置 | <input type="checkbox"/> 符合規定 <input type="checkbox"/> 既設場所免改善(說明：_____) <input type="checkbox"/> 不符合規定 <input type="checkbox"/> 構造不當 <input type="checkbox"/> 拆除 <input type="checkbox"/> 破損 <input type="checkbox"/> 龜裂 <input type="checkbox"/> 性能不良 <input type="checkbox"/> 其他(說明：_____) | 15 條 1 項 6.7 款、15-1 條 1 項、3 項 5 款 |
| 設備 | 採光 <input type="checkbox"/> 採光設備 <input type="checkbox"/> 照明設備 | <input type="checkbox"/> 符合規定 <input type="checkbox"/> 不符合規定 <input type="checkbox"/> 拆除 <input type="checkbox"/> 破損 <input type="checkbox"/> 性能不良 <input type="checkbox"/> 其他(說明：_____) | 16 條 1 項 1 款 |
| | 換氣 <input type="checkbox"/> 通風設備 <input type="checkbox"/> 排出設備 | <input type="checkbox"/> 符合規定 <input type="checkbox"/> 不符合規定 <input type="checkbox"/> 拆除 <input type="checkbox"/> 破損 <input type="checkbox"/> 性能不良 <input type="checkbox"/> 其他(說明：_____) | 16 條 1 項 1.2 款 |
| | 設備安全裝置 <input type="checkbox"/> 防止溢漏或飛散設備 <input type="checkbox"/> 測溫設備 <input type="checkbox"/> 不直接用火加熱構造 <input type="checkbox"/> 壓力計 <input type="checkbox"/> 壓力安全裝置 <input type="checkbox"/> 消除靜電裝置 | <input type="checkbox"/> 符合規定 <input type="checkbox"/> 不符合規定 <input type="checkbox"/> 拆除 <input type="checkbox"/> 破損 <input type="checkbox"/> 性能不良 <input type="checkbox"/> 其他(說明：_____) | 16 條 1 項 3-7 款 |
| | <input type="checkbox"/> 電動機 <input type="checkbox"/> 幫浦設備 <input type="checkbox"/> 安全閥 <input type="checkbox"/> 管接頭 | <input type="checkbox"/> 符合規定 <input type="checkbox"/> 既設場所免改善 <input type="checkbox"/> 不符合規定 <input type="checkbox"/> 設置位置不當 <input type="checkbox"/> 拆除 <input type="checkbox"/> 破損 <input type="checkbox"/> 性能不良 <input type="checkbox"/> 其他(說明：_____) | 16 條 1 項 9 款 |
| | <input type="checkbox"/> 避雷設備(根據目視、實測及建築物公共安全檢查申報資料等進行確認) | <input type="checkbox"/> 符合規定(<input type="checkbox"/> 目視 <input type="checkbox"/> 實測) <input type="checkbox"/> 不符合規定(必要時應函請當地主管建設或工商機關辦理) <input type="checkbox"/> 拆除 <input type="checkbox"/> 變形、受損 <input type="checkbox"/> 無建築物公共安全檢查申報資料 <input type="checkbox"/> 其他(說明：_____) | 16 條 1 項 8 款 |
| | <input type="checkbox"/> 標示板 | <input type="checkbox"/> 符合規定 <input type="checkbox"/> 不符合規定 <input type="checkbox"/> 拆除 <input type="checkbox"/> 破損 <input type="checkbox"/> 不顯明 <input type="checkbox"/> 內容不當 <input type="checkbox"/> 其他(說明：_____) | 19 條 |
| 簽章 | 管理權人或現場有關人員 | 檢查及會同人員 | 審核人員 |

※本表欄位所稱辦法係指公共危險物品及可燃性高壓氣體製造儲存處理場所設置標準暨安全管理辦法。

公共危險物品種類及數量一覽表

[illegible]

○○○消防局液化石油氣製造場所（分裝場）抽查紀錄表

| | | | | | | | |
|----------------|---|---------------------------|--------------------------|---|--|-----------------|--|
| 檢 查 單 位 | | | | | 檢 查 日 期 | ____年____月____日 | |
| 場 所 名 稱 | | 公 司 (商 業) 統 一 編 號 | | | 核 發 日 期 | ____年____月____日 | |
| 場 所 地 址 | | | | | | | |
| 設 置 儲 存 場 所 | <input type="checkbox"/> 有 <input type="checkbox"/> 無 備註： | | | | 儲 存 場 所 字 號 | | |
| 管 理 權 人 | 姓名： | 國民身分證統一編號： | 出生日期： ____年____月____日 | | 電話： | | |
| 場 所 負 責 人 | 姓名： | 國民身分證統一編號： | 出生日期： ____年____月____日 | | 電話： | | |
| 位 置 (安全距離) | <input type="checkbox"/> 符合 <input type="checkbox"/> 既設場所免改善 <input type="checkbox"/> 與第一類或第二類保護物安全距離未符規定說明： <input type="checkbox"/> 其他(說明：_____) | | 滅 火 器 | <input type="checkbox"/> 符合 <input type="checkbox"/> 未設置滅火器 <input type="checkbox"/> 逾期未實施性能檢查 <input type="checkbox"/> 配件損壞 <input type="checkbox"/> 數量不足(滅火效能值) <input type="checkbox"/> 壓力不足 <input type="checkbox"/> 其他(說明：_____) | | | |
| | 安 全 管 理 <input type="checkbox"/> 符合 <input type="checkbox"/> 未設置儲存場所 <input type="checkbox"/> 查獲違規灌裝逾期容器共計_____支，容器編號如下： <input type="checkbox"/> 查獲違規灌裝未標示合格處理場所商號或電話之容器(共計_____支)。 <input type="checkbox"/> 查獲違規灌裝腐蝕變形或無法直立之容器(共計_____支)。 <input type="checkbox"/> 其他(說明：_____) | | | 消防安全設備 | 冷 卻 撒 水 設 備 <input type="checkbox"/> 符合 <input type="checkbox"/> 拆除 <input type="checkbox"/> 失效 <input type="checkbox"/> 破損 <input type="checkbox"/> 性能不良 <input type="checkbox"/> 電源切斷 <input type="checkbox"/> 防護區劃不當 <input type="checkbox"/> 其他(說明：_____) | | |
| | | | | | 防 護 設 備 射 水 槍 <input type="checkbox"/> 符合 <input type="checkbox"/> 拆除 <input type="checkbox"/> 失效 <input type="checkbox"/> 破損 <input type="checkbox"/> 性能不良 <input type="checkbox"/> 電源切斷 <input type="checkbox"/> 防護區劃不當 <input type="checkbox"/> 其他(說明：_____) | | |
| | | | | | 室 外 消 防 栓 <input type="checkbox"/> 符合 <input type="checkbox"/> 拆除 <input type="checkbox"/> 失效 <input type="checkbox"/> 破損 <input type="checkbox"/> 性能不良 <input type="checkbox"/> 電源切斷 <input type="checkbox"/> 防護區劃不當 <input type="checkbox"/> 其他(說明：_____) | | |
| | | 備 註 | | | | | |
| 簽 章 | 管理權人或現場有關人員 | | 檢 查 及 會 同 人 員 | | 審 核 人 員 | | |
| | | | | | | | |

○○○消防局液化石油氣儲存場所（容器儲存室）抽查紀錄表

| | | | | | | |
|-----------------------|--|--------------------|------------------|--------------------|---|--|
| 檢 查 單 位 | | | 檢 查 日 期 | _____年_____月_____日 | | |
| 核 准 字 號 | | | 所 在 地 商 號 | | | |
| 可 供 儲 存 場 所 家 數 | | | 現 場 使 用 家 數 | | | |
| 場 所 地 址 | | | | | | |
| 所 有 人 | 姓 名： | 國 民 身 分 證 統 一 編 號： | 出 生 日 期： | _____年_____月_____日 | | |
| | | | | 電 話： | | |
| 構 造 、 設 備 | <input type="checkbox"/> 符合 <input type="checkbox"/> 既設場所與第一類或第二類保護物距離免改善 <input type="checkbox"/> 未設有警戒標示或防爆型緊急照明設備 <input type="checkbox"/> 未設置氣體漏氣警報設備 <input type="checkbox"/> 未設置有效通風裝置 <input type="checkbox"/> 未採用不燃材料構造之地面一層建築物 <input type="checkbox"/> 容器未防止日光直射 <input type="checkbox"/> 未保持灌氣容器與殘氣容器分開儲存或重疊堆放 <input type="checkbox"/> 通路面積未達儲存場所面積 20% <input type="checkbox"/> 供瓦斯行使用面積未達 10m ² (或 6m ²) <input type="checkbox"/> 未保持周圍 2 公尺內嚴禁煙火或人員攜帶可產生火源之機具或設備、存放可燃性物質 <input type="checkbox"/> 避雷設備未符合 CNS12872 規定或未以接地方式達同等以上防護性能 <input type="checkbox"/> 與第一類或第二類保護物距離未符規定 說明： <input type="checkbox"/> 其他(說明：_____) | | 安 全 管 理 | | <input type="checkbox"/> 符合 <input type="checkbox"/> 查獲逾期容器共計_____支，容器編號如下： <input type="checkbox"/> 供 2 家以上使用者，未懸掛平面配置圖，或其註明之商號、面積、編號、數量與實際不符 <input type="checkbox"/> 放置逾期容器 <input type="checkbox"/> 未設專人管理 <input type="checkbox"/> 其他(說明：_____) | |
| | | | | | 消 防 安 全 設 備 | |
| | | | 備 註 | | | |
| 簽 章 | 管理權人或現場有關人員 | | 檢查及會同人員 | | 審核人員 | |
| | | | | | | |

○○○消防局液化石油氣處理場所（瓦斯行）抽查紀錄表

| | | | | | | | |
|-----------------|--|------------|----------------|---|------------------|---|---|
| 檢 查 單 位 | | | | | 檢 查 日 期 | 年 月 日 | |
| 場 所 名 稱 | | | 公 司 (商 業) | | 核 發 日 期 | 年 月 日 | |
| | <input type="checkbox"/> 限供辦公聯絡處所使用 | | 統一編號 | | | | |
| 場 所 地 址 | | | 設 置 儲存場所 | <input type="checkbox"/> 有 <input type="checkbox"/> 無 | 儲 存 場 所 字 號 | | |
| | | | 備註： | | | | |
| 管 理 權 人 | 姓名： | 國民身分證統一編號： | | | 出生日期： | 年 月 日 | 電話 |
| 安 全 技 術 人 員 | 姓名： | 國民身分證統一編號： | | | 最近一次初(複)訓日期： | | |
| 構 造 、 設 備 | <input type="checkbox"/> 符合規定 <input type="checkbox"/> 未設於建築物地面層 <input type="checkbox"/> 建築物供處理場所使用部分之牆壁未使用防火構造或不燃材料 <input type="checkbox"/> 建築物供處理場所使用部分與其他使用部分之間隔牆未使用防火構造 <input type="checkbox"/> 建築物供處理場所使用部分之樑及天花板未使用不燃材料 <input type="checkbox"/> 上層有樓層者，上層地板未使用防火構造；屋頂未使用防火構造或不燃材料 <input type="checkbox"/> 儲氣量達 80 公斤以上，未設置氣體漏氣警報器 <input type="checkbox"/> 其他(說明：_____) | | | | 消 防 安 全 設 備 | 滅 火 器 | <input type="checkbox"/> 符合規定 <input type="checkbox"/> 未設置滅火器 <input type="checkbox"/> 逾期未實施性能檢查 <input type="checkbox"/> 配件損壞 <input type="checkbox"/> 數量不足(滅火效能值) <input type="checkbox"/> 壓力不足 <input type="checkbox"/> 其他(說明：_____) |
| | | | | | | | |
| 安 全 管 理 | <input type="checkbox"/> 符合規定 <input type="checkbox"/> 未設置儲存場所或容器保管室 <input type="checkbox"/> 超量儲存瓦斯，總儲氣量為_____公斤 <input type="checkbox"/> 未定期申報供氣之容器串接使用場所名稱、地址、串接使用量及供應設備維護檢修情形等資料。 <input type="checkbox"/> 未於容器串接使用場所之燃氣導管完成竣工檢查後，將竣工檢查資料報請當地消防機關備查。 <input type="checkbox"/> 發現容器串接使用場所有下列情形，仍持續供氣： <input type="checkbox"/> 容器置於地下室 <input type="checkbox"/> 無嚴禁煙火標示或滅火器 <input type="checkbox"/> 使用或備用之容器未直立放置或未有防止傾倒之固定措施 <input type="checkbox"/> 未設置氣體漏氣警報器 <input type="checkbox"/> 違反公共危險物品及可燃性高壓氣體製造儲存處理場所設置標準暨安全管理辦法第 73 條之 2 規定 <input type="checkbox"/> 違規使用_____等火源 <input type="checkbox"/> 查獲未標示可供辨識之商號或電話之容器 <input type="checkbox"/> 查獲逾期容器共計_____支，容器編號如備註 <input type="checkbox"/> 其他(說明：_____) | | | | 資 料 申 報 與 備 置 | <input type="checkbox"/> 符合規定 <input type="checkbox"/> 未依規定申報 <input type="checkbox"/> 未依規定備置 <input type="checkbox"/> 備置資料未保存 2 年 <input type="checkbox"/> 製作內容或應記載事項不符規定 <input type="checkbox"/> 其他(說明：_____) | |
| | | | | | | 安 全 技 術 人 員 | <input type="checkbox"/> 符合規定 <input type="checkbox"/> 未設置 <input type="checkbox"/> 逾期未複訓 <input type="checkbox"/> 其他(說明：_____) |
| | | | | | 備 註 | | |
| | 容器保管室（未設者免填） | | | | | | |
| 位 置 、 構 造 、 設 備 | <input type="checkbox"/> 符合規定 <input type="checkbox"/> 未設有警戒標示或防爆型緊急照明設備 <input type="checkbox"/> 未設置氣體漏氣自動警報設備 <input type="checkbox"/> 未設置有效通風裝置 <input type="checkbox"/> 容器未防止日光直射 <input type="checkbox"/> 未有防止因容器翻倒、掉落引起衝擊或損傷閥之措施 <input type="checkbox"/> 與第 1 類或第 2 類保護物安全距離未符規定 <input type="checkbox"/> 未符合位於販賣場所同一建築基地之地面 1 層建築物規定 <input type="checkbox"/> 屋頂或屋簷非以輕質金屬板或其他輕質不燃材料覆蓋或距離地面未滿 2.5 公尺 <input type="checkbox"/> 未符合四周應有牆壁之規定 <input type="checkbox"/> 牆壁或地板未使用防火構造 <input type="checkbox"/> 出入口未設置 30 分鐘以上防火時效之防火門 | | | | 安 全 管 理 | <input type="checkbox"/> 符合規定 <input type="checkbox"/> 人員攜帶可產生火源之機具或設備進入。 <input type="checkbox"/> 非場所專用 <input type="checkbox"/> 儲存逾期容器。 <input type="checkbox"/> 未保持灌氣容器與殘氣容器分開儲存或重疊堆放。 | |
| | | | | | | | |
| 簽 章 | 管理權人或現場有關人員 | | | 檢查及會同人員 | | 審核人員 | |
| | | | | | | | |

○○○消防局鋼製液化石油氣容器檢驗機構抽查紀錄表

| | | | | | | | | | |
|-----------|--|--|------------|-----------------|-----|--|--|--|--|
| 檢 查 單 位 | | 檢 查 日 期 | | ____年____月____日 | | | | | |
| 場 所 名 稱 | | | | | | | | | |
| 場 所 地 址 | | | | | | | | | |
| 管 理 權 人 | | 姓名： | 國民身分證統一編號： | 出生日期： | 電話： | | | | |
| | | | | ____年____月____日 | | | | | |
| 場 所 負 責 人 | | 姓名： | 國民身分證統一編號： | 出生日期： | 電話： | | | | |
| | | | | ____年____月____日 | | | | | |
| 儀器設備及安全設施 | | <input type="checkbox"/> 符合 <input type="checkbox"/> 容器檢驗儀器設備及安全設施項目、數量及功能未符合規定 說明：_____ <input type="checkbox"/> 應校正之容器檢驗儀器設備未依規定辦理校正 說明：_____ <input type="checkbox"/> 其他(說明：_____) | | | | | | | |
| | | 容器定期檢驗作業程序 洗淨及瀝乾 <input type="checkbox"/> 符合 <input type="checkbox"/> 未執行洗淨及瀝乾工作 <input type="checkbox"/> 其他(說明：_____) | | | | | | | |
| | | | | | | 耐壓膨脹試驗 <input type="checkbox"/> 符合 <input type="checkbox"/> 永久膨脹率之測試，未能以壓力 30kg/cm ² 保持 30 秒 <input type="checkbox"/> 永久膨脹率不合格判定基準不正確：計_____台機組判定有誤 <input type="checkbox"/> 檢驗數據紀錄及結果判定未一致 <input type="checkbox"/> 檢驗紀錄未以電腦自動登錄 <input type="checkbox"/> 其他(說明：_____) | | | |
| | | | | | | 除鏽作業 <input type="checkbox"/> 符合 <input type="checkbox"/> 未執行噴砂除鏽工作 <input type="checkbox"/> 其他(說明：_____) | | | |
| | | | | | | 第二次外觀及內部檢查 <input type="checkbox"/> 符合 <input type="checkbox"/> 未進行割傷(或銼傷)、腐蝕、凹痕之測定 <input type="checkbox"/> 未進行口基變形之測定 <input type="checkbox"/> 未進行內部檢查 <input type="checkbox"/> 其他(說明：_____) | | | |
| 收瓶及堆瓶 | | <input type="checkbox"/> 符合 <input type="checkbox"/> 未標示容器待驗區域 <input type="checkbox"/> 其他(說明：_____) | | | | | | | |
| 第一次外觀檢查 | | <input type="checkbox"/> 符合 <input type="checkbox"/> 未執行清洗污泥、油污工作 <input type="checkbox"/> 未執行量測刮傷、腐蝕、凹痕等工作 <input type="checkbox"/> 未執行量測容器本體底端與鋼裙底面間空隙工作 <input type="checkbox"/> 其他(說明：_____) | | | | | | | |
| 殘氣回收 | | <input type="checkbox"/> 符合 <input type="checkbox"/> 操作時，負壓未達到-20cmHg 以下 <input type="checkbox"/> 其他(說明：_____) | | | | | | | |
| 卸容器閥 | | <input type="checkbox"/> 符合 <input type="checkbox"/> 無法執行卸容器閥 <input type="checkbox"/> 使用過之容器閥未銷毀或未將灌裝口破壞至無法使用 <input type="checkbox"/> 其他(說明：_____) | | | | | | | |
| | | 重量檢查 <input type="checkbox"/> 符合 <input type="checkbox"/> 電子磅秤以 5、10、20kg 法碼分別校正，誤差值超過 1% 以上 <input type="checkbox"/> 檢驗紀錄未以電腦自動登錄 <input type="checkbox"/> 其他(說明：_____) | | | | | | | |

| | | | | | | |
|------------|-------------|---|------------|---|--|---|
| 容器定期檢驗作業程序 | 打刻鋼印 | <input type="checkbox"/> 符合 <input type="checkbox"/> 打刻鋼印之作業程序不符規定 <input type="checkbox"/> 容器瓶肩資料模糊不清，未補行打刻，使其易於辨識 <input type="checkbox"/> 其他(說明：_____) | 容器定期檢驗作業程序 | 檢驗紀錄資料管理 | <input type="checkbox"/> 符合 <input type="checkbox"/> 未依規定管制合格標示並記錄每日使用情形 <input type="checkbox"/> 檢驗結果未依規定確實登錄 <input type="checkbox"/> 檢驗紀錄未依規定保存至少 5 年 <input type="checkbox"/> 其他(說明：_____) | |
| | 油漆塗裝 | <input type="checkbox"/> 符合 <input type="checkbox"/> 塗裝、烘乾之作業程序不符合規定 <input type="checkbox"/> 容器表面之顏色未漆成灰色 <input type="checkbox"/> 其他(說明：_____) | | 領瓶及堆置 | <input type="checkbox"/> 符合 <input type="checkbox"/> 未標示領瓶及堆置區域 <input type="checkbox"/> 其他(說明：_____) | |
| | 裝容器閥 | <input type="checkbox"/> 符合 <input type="checkbox"/> 未進行容器抽真空 <input type="checkbox"/> 其他(說明：_____) | 監控系統 | <input type="checkbox"/> 符合（詳監控系統抽查紀錄表） <input type="checkbox"/> 抽查當日監控系統無法清晰查看現場作業情形 <input type="checkbox"/> 調閱最近 30 日內之監控系統影像紀錄，查無錄影資料或無法清晰查看 <input type="checkbox"/> 調閱監控系統影像紀錄，試驗情形不符合規定 <input type="checkbox"/> 抽查填報容器檢驗數與實際檢驗數量不符 <input type="checkbox"/> 其他(說明：_____) | | |
| | 容器實重(含閥) | <input type="checkbox"/> 符合（詳容器實重抽查紀錄表） <input type="checkbox"/> 電子磅秤以 5、10、20kg 法碼分別校正，誤差值超過 1% <input type="checkbox"/> 檢驗紀錄未以電腦自動登錄 <input type="checkbox"/> 合格標示所載容器實重(含閥)與實際秤重量誤差範圍超過 20 公克，計_____支 <input type="checkbox"/> 其他(說明：_____) | | 教育訓練 | <input type="checkbox"/> 符合 <input type="checkbox"/> 無員工 6 個月內之訓練紀錄 <input type="checkbox"/> 其他(說明：_____) | |
| | 容器標示 | <input type="checkbox"/> 符合 <input type="checkbox"/> 合格標示內容故意登載不實 <input type="checkbox"/> 合格標示因人為疏失致登載不實 <input type="checkbox"/> 未依容器定期檢驗標準循序完成即製作合格標示 <input type="checkbox"/> 其他(說明：_____) | | | 其他 | <input type="checkbox"/> 符合 <input type="checkbox"/> 專責檢驗人員、容器檢驗儀器設備異動時，未依限陳報 <input type="checkbox"/> 未依中央主管機關核定之收費項目及費額收取容器檢驗所需費用 <input type="checkbox"/> 登錄證書記載事項變更未申請變更 <input type="checkbox"/> 使用偽造合格標示 <input type="checkbox"/> 合格標示擅自流通 |
| | 不合格容器處置 | <input type="checkbox"/> 符合 <input type="checkbox"/> 未填寫不合格表或填寫不實 <input type="checkbox"/> 未於每月 25 日前將次月之不合格容器預定壓毀日期報請當地消防機關派員監毀 <input type="checkbox"/> 未依限辦理不合格容器銷毀 <input type="checkbox"/> 壓毀時未製作不合格容器清冊供消防人員稽查 <input type="checkbox"/> 未依規定銷毀不合格容器且回流消費者使用 <input type="checkbox"/> 其他(說明：_____) | 備註 | | | |
| 簽章 | 管理權人或現場有關人員 | 檢查及會同人員 | 審核人員 | | | |
| | | | | | | |

○○○消防局複合材料液化石油氣容器檢驗機構抽查紀錄表

| | | | | | | | | | | | | | | | | | |
|--|-----|--|-----------------|---------|-----------------|--|--|--|--|---|--|--|--|--|--|--|--|
| 檢 查 單 位 | | | | 檢 查 日 期 | ____年____月____日 | | | | | | | | | | | | |
| 場 所 名 稱 | | | | | | | | | | | | | | | | | |
| 場 所 地 址 | | | | | | | | | | | | | | | | | |
| 管 理 權 人 | 姓名： | 國民身分證統一編號： | 出生日期： | 電話： | | | | | | | | | | | | | |
| | | | ____年____月____日 | | | | | | | | | | | | | | |
| 場 所 負 責 人 | 姓名： | 國民身分證統一編號： | 出生日期： | 電話： | | | | | | | | | | | | | |
| | | | ____年____月____日 | | | | | | | | | | | | | | |
| 儀器設備及安全設施 <input type="checkbox"/> 符合 <input type="checkbox"/> 容器檢驗儀器設備及安全設施項目、數量及功能未符合規定 說明：_____ <input type="checkbox"/> 應校正之容器檢驗儀器設備未依規定辦理校正 說明：_____ <input type="checkbox"/> 其他(說明：_____) | | 容器定期檢驗作業程序 內部檢查 <input type="checkbox"/> 符合 <input type="checkbox"/> 未進行內膽與複合材料剝離面積之測定 <input type="checkbox"/> 未進行內膽裂縫、孔洞、凹痕之測定 <input type="checkbox"/> 未進行異物之測定 <input type="checkbox"/> 未進行內部檢查 <input type="checkbox"/> 其他(說明：_____) | | | | | | | | | | | | | | | |
| | | | | | | 容器定期檢驗作業程序 耐壓試驗 <input type="checkbox"/> 符合 <input type="checkbox"/> 試驗時未能以壓力 30kg/cm ² 保持 30 秒 <input type="checkbox"/> 永久膨脹率不合格判定基準不正確：計_____台機組判定有誤 <input type="checkbox"/> 檢驗數據紀錄及結果判定未一致 <input type="checkbox"/> 檢驗紀錄未以電腦自動登錄 <input type="checkbox"/> 其他(說明：_____) | | | | | | | | | | | |
| | | | | | | | | | | 容器定期檢驗作業程序 螺紋檢查 <input type="checkbox"/> 符合 <input type="checkbox"/> 未進行內螺紋及其下方與內膽密封面是否有毛邊、裂紋或其他損傷之測定 <input type="checkbox"/> 其他(說明：_____) | | | | | | | |
| | | | | | | | | | | | | | | 容器定期檢驗作業程序 裝容器閥 <input type="checkbox"/> 符合 <input type="checkbox"/> 固定容器之力量超過 7kg/cm ² <input type="checkbox"/> 容器閥旋進扭力未符規定(100±20Nm) <input type="checkbox"/> 其他(說明：_____) | | | |
| | | | | | | | | | | | | | | | | | |
| 收瓶及堆瓶 <input type="checkbox"/> 符合 <input type="checkbox"/> 未標示容器待驗區域 <input type="checkbox"/> 其他(說明：_____) | | 殘氣回收 <input type="checkbox"/> 符合 <input type="checkbox"/> 操作時，絕對壓力小於 60cmHg <input type="checkbox"/> 其他(說明：_____) | | | | | | | | | | | | | | | |
| 卸容器閥 <input type="checkbox"/> 符合 <input type="checkbox"/> 無法執行卸容器閥 <input type="checkbox"/> 使用過之容器閥未銷毀或未將灌裝口破壞至無法使用 <input type="checkbox"/> 其他(說明：_____) | | | | | | | | | | | | | | | | | |
| 外觀檢查 <input type="checkbox"/> 符合 <input type="checkbox"/> 未執行清洗污泥、油污工作 <input type="checkbox"/> 未執行量測複合材料擦傷、割傷、纖維損傷、剝離等工作 <input type="checkbox"/> 其他(說明：_____) | | | | | | | | | | | | | | | | | |
| 洗淨及瀝乾 <input type="checkbox"/> 符合 <input type="checkbox"/> 未執行洗淨及瀝乾工作 <input type="checkbox"/> 其他(說明：_____) | | | | | | | | | | | | | | | | | |

| | | | | | | |
|------------|---------|--|--|---------|---|---|
| 容器定期檢驗作業程序 | 容器標示 | <input type="checkbox"/> 符合 <input type="checkbox"/> 合格標示內容故意登載不實 <input type="checkbox"/> 合格標示因人為疏失致登載不實 <input type="checkbox"/> 未依容器定期檢驗標準循序完成即製作合格標示 <input type="checkbox"/> 其他(說明：_____) | | 監控系統 | <input type="checkbox"/> 符合（詳監控系統抽查紀錄表） <input type="checkbox"/> 抽查當日監控系統無法清晰查看現場作業情形 <input type="checkbox"/> 調閱最近 30 日內之監控系統影像紀錄，查無錄影資料或無法清晰查看 <input type="checkbox"/> 調閱監控系統影像紀錄，試驗情形不符合規定 <input type="checkbox"/> 抽查填報容器檢驗數與實際檢驗數量不符 <input type="checkbox"/> 其他(說明：_____) | |
| | 不合格容器處置 | <input type="checkbox"/> 符合 <input type="checkbox"/> 未填寫不合格表或填寫不實 <input type="checkbox"/> 未於每月 25 日前將次月之不合格容器（閥）預定壓毀日期報請當地消防機關派員監毀 <input type="checkbox"/> 未依限辦理不合格容器銷毀 <input type="checkbox"/> 壓毀時未製作不合格容器清冊供消防人員稽查 <input type="checkbox"/> 未依規定銷毀不合格容器且回流消費者使用 <input type="checkbox"/> 其他(說明：_____) | | 教育訓練 | <input type="checkbox"/> 符合 <input type="checkbox"/> 無員工 6 個月內之訓練紀錄 <input type="checkbox"/> 其他(說明：_____) | |
| | | 檢驗紀錄資料管理 | <input type="checkbox"/> 符合 <input type="checkbox"/> 未依規定管制合格標示並記錄每日使用情形 <input type="checkbox"/> 檢驗結果未依規定確實登錄 <input type="checkbox"/> 檢驗紀錄未依規定保存至少 5 年 <input type="checkbox"/> 其他(說明：_____) | | 其他 | <input type="checkbox"/> 符合 <input type="checkbox"/> 專責檢驗人員、容器檢驗儀器設備異動時，未依限陳報 <input type="checkbox"/> 未依中央主管機關核定之收費項目及費額收取容器檢驗所需費用 <input type="checkbox"/> 登錄證書記載事項變更未申請變更 <input type="checkbox"/> 使用偽造合格標示 <input type="checkbox"/> 合格標示擅自流通 |
| | 領瓶及堆置 | <input type="checkbox"/> 符合 <input type="checkbox"/> 未標示領瓶及堆置區域 <input type="checkbox"/> 其他(說明：_____) | | 備註 | | |
| | 簽章 | 管理權人或現場有關人員 | | 檢查及會同人員 | | 審核人員 |
| | | | | | | |

第二點附表十八修正規定

○○○消防局液化石油氣容器串接使用場所抽查紀錄表

| | | | | | | | |
|--------------------------|--|------------------|--|--|----------------|-------------|--|
| 檢查單位 | | | | 檢查日期 | 年 月 日 | | |
| 場所資料 | 場所名稱 | | | | 聯絡電話 | | |
| | 負責人姓名 | | | | 公司(商業)統一編號 | | |
| | 場所地址 | | | | | | |
| 管理權人姓名 | | 姓名： | 國民身分證統一編號： | | | 出生日期： 年 月 日 | |
| 管理權人戶籍地址 | | | | | 列管串接使用量 | | |
| 液化石油氣使用量 | | 項別 | 檢查項目 | | | | |
| 超過 300 公斤至 1000 公斤 | 超過 120 公斤至 300 公斤 | 80 公斤至 120 公斤 | 嚴禁煙火標示 | <input type="checkbox"/> 符合規定 <input type="checkbox"/> 嚴禁煙火標示大小規格不符 <input type="checkbox"/> 嚴禁煙火標示字體破損不易辨識 <input type="checkbox"/> 其他 | 消全 防設 安備 | 滅火 器 | <input type="checkbox"/> 滅火器逾期未實施性能檢查 <input type="checkbox"/> 滅火器配件損壞 <input type="checkbox"/> 滅火器數量不足(滅火效能值) <input type="checkbox"/> 滅火器壓力不足 |
| | | | 容器位置 | <input type="checkbox"/> 置於室外或室內(設置防止氣體滯留之有效通風裝置) <input type="checkbox"/> 無通風裝置 <input type="checkbox"/> 其他 | | | |
| | | | 防止傾倒措施 | <input type="checkbox"/> 有固定措施(鐵鍊、固定底座) <input type="checkbox"/> 無固定措施 <input type="checkbox"/> 其他 | | | |
| | | | 防止日光直射措施 | <input type="checkbox"/> 有遮蔽 <input type="checkbox"/> 無遮蔽 | | | |
| | | | 氣體燃料導管配管技術士安裝燃氣導管 | <input type="checkbox"/> 符合規定 <input type="checkbox"/> 燃氣導管未固著於牆壁或地板 <input type="checkbox"/> 未由氣體燃料導管配管技術士安裝 <input type="checkbox"/> 其他 | | | |
| | | | 燃氣用軟管及燃氣導管 | <input type="checkbox"/> 符合規定 <input type="checkbox"/> 管線扭曲或纏繞 <input type="checkbox"/> 銜接處未設置防止脫落裝置 <input type="checkbox"/> 其他 | | | |
| | | | 氣體漏氣警報器 | <input type="checkbox"/> 符合規定 <input type="checkbox"/> 檢知器損壞或拆除 <input type="checkbox"/> 漏氣表示燈損壞或拆除 | | | |
| | | | 用火設備安全距離(2m) | <input type="checkbox"/> 符合規定 <input type="checkbox"/> 距離不符 | | | |
| | | | 自動緊急遮斷裝置 | <input type="checkbox"/> 符合規定 <input type="checkbox"/> 遮斷閥損壞或拆除 | | | |
| | | | 容器置於屋外，應有柵欄、容器櫃、圍牆或頂蓋等設施 | <input type="checkbox"/> 符合規定 <input type="checkbox"/> 未設置柵欄、容器櫃或圍牆等設施(防止外人接近以避免產生危險) <input type="checkbox"/> 其他 | | | |
| 標示板標示緊急聯絡人姓名及電話 | <input type="checkbox"/> 符合規定 <input type="checkbox"/> 標示板大小不符 <input type="checkbox"/> 其他 | | | | | | |
| 右列違規情形，仍持續供氣(需填寫附表十五) | | | <input type="checkbox"/> 容器置於地下室 <input type="checkbox"/> 無嚴禁煙火標示 <input type="checkbox"/> 使用或備用之容器未直立放置或未有防止傾倒之固定措施 | | | | |
| | | | <input type="checkbox"/> 未設置氣體漏氣警報器 <input type="checkbox"/> 違反公共危險物品及可燃性高壓氣體製造儲存處理場所設置標準暨安全管理辦法第 73 條之 2 規定 | | | | |
| 備註 | | | | | | | |
| 簽章 | 管理權人或現場有關人員 | | 檢查及會同人員 | | 審核人員 | | |
| | | | | | | | |

備註：

1. 本表係依據公共危險物品及可燃性高壓氣體製造儲存處理場所設置標準暨安全管理辦法第 73 條之 1 訂定。
2. 液化石油氣容器串接使用場所，係指液化石油氣容器「串接使用」之場所，如該場所之

容器與燃氣設施採 1 對 1 方式連接(如燒烤店、小火鍋等場所)，則非上開辦法第 73 條之 1 所規範之場所。

○○○消防局液化石油氣容器檢驗機構錄影監控系統抽查紀錄表

| | | | | |
|---------------------|---|---------|---------|-----------------|
| 檢 查 單 位 | | | 檢 查 日 期 | ____年____月____日 |
| 場 所 名 稱 | | | | |
| 檢 查 情 形 | <input type="checkbox"/> 符合規定：抽查當日監控系統可清晰查看現場作業情形；調閱____月____日____時至____時、____日____時至____時之錄影資料，有資料可稽，另填報容器檢驗數____、____支，與實際檢驗數量相符。 <input type="checkbox"/> 不符合規定： <input type="checkbox"/> 抽查當日監控系統無法清晰查看現場作業情形。 <input type="checkbox"/> 調閱____月____日____時之錄影資料，發現無法看清錄影畫面。 <input type="checkbox"/> 調閱____月____日____時，查無錄影資料。 <input type="checkbox"/> 調閱____年____月____日監控系統錄影資料，填報容器檢驗數為____支，經查未確實執行容器耐壓膨脹試驗步驟，說明如下： <input type="checkbox"/> 實際執行容器耐壓膨脹試驗數量為____支，與報表所載不符。 <input type="checkbox"/> 同支容器有重複加壓試驗情形。說明：_____ _____ <input type="checkbox"/> 容器耐壓膨脹試驗測試時間明顯不足。說明：_____ _____ <input type="checkbox"/> 其他：_____ <input type="checkbox"/> 其他：_____。 | | | |
| 不 合 格 情 形 之 後 續 處 理 | | | | |
| 簽 章 | 管理權人或現場有關人員 | 檢查及會同人員 | 審核人員 | |
| | | | | |

備註：

- 一、應抽查該公司連續二日之檢驗作業情形，並以「、」分隔填寫相關資料，並檢附錄影監控光碟。
- 二、如遇該公司休假，則檢查日期為休假日前、後一日（如6月17日休假，則應填寫6月16日、18日之檢驗作業情形）。
- 三、消防機關應於每月終了後之翌月10日前將本附表連同附表二十函報本署備查。

○○○消防局液化石油氣容器檢驗機構容器實重抽查紀錄表

| | | | | |
|------------------|-----------------------------------|---------|------|-----------------|
| 檢查單位 | | | 檢查日期 | ____年____月____日 |
| 場所名稱 | | | | |
| 檢 查 情 形 | 抽測現場已完成檢驗裝訂合格標示之容器 10 支，容器重量資料如下： | | | |
| | 合格標示號碼 | 容器號碼 | 標示重量 | 實際重量 |
| | | | | |
| | | | | |
| | | | | |
| | | | | |
| | | | | |
| | | | | |
| | | | | |
| | | | | |
| | | | | |
| | 合格標示之「容器實重（含閥）」重量與實際測量不符____支。 | | | |
| 簽 章 | 管理權人或現場有關人員 | 檢查及會同人員 | 審核人員 | |
| | | | | |

備註：

- 一、消防機關應於每月終了後之翌月 10 日前將本附表連同附表十九函報本署備查。
- 二、抽查 10 支經檢驗完成容器，並將相關數據資料確實抄錄於紀錄表中。
- 三、容器重量依各檢驗機構實際秤重之秤為準，除四捨五入進位因素外，合格標示所載容器實重與實際秤重重量誤差範圍不得超過 20 公克。

○○○消防局爆竹煙火製造場所抽查紀錄表

| | | | | | | | | |
|------|------------------|---|---------------|--|----|------|--|------|
| 基本資料 | 檢查類別 | <input type="checkbox"/> 平時檢查 <input type="checkbox"/> 封存前檢查 <input type="checkbox"/> 其他() | | | | 檢查日期 | 年 月 日 | |
| | 場所名稱 | | | | | 檢查單位 | | |
| | 代 表 人 | | 國民身分證 統一編號 | | 電話 | | 行動 電話 | |
| | 場所地址 | | | | | | | |
| | 製造許可字號 | | | | | 核發日期 | 年 月 日 | |
| | 現 場 負 責 人 | | 國民身分證 統一編號 | | 電話 | | 行動 電話 | |
| | 防 火 管 理 人 | | 國民身分證 統一編號 | | 電話 | | 行動 電話 | |
| | 爆 竹 煙 火 監 督 人 | | 國民身分證 統一編號 | | 電話 | | 行動 電話 | |
| 位置 | 安全距離 | <input type="checkbox"/> 符合規定 <input type="checkbox"/> 不符合規定 <input type="checkbox"/> 場內建築物間安全距離不足 <input type="checkbox"/> 有火藥區內建築物與廠區外鄰近場所安全距離不足 <input type="checkbox"/> 擋牆不符合規定 <input type="checkbox"/> 防火牆不符合規定 <input type="checkbox"/> 其他(說明:) | | | | 庫儲區 | <input type="checkbox"/> 符合規定 <input type="checkbox"/> 不符合規定 <input type="checkbox"/> 非不燃性材料建造之一層建築物 <input type="checkbox"/> 屋頂及天花板未使用輕質隔熱性材料 <input type="checkbox"/> 地面非水泥粉光或磨石子地，或未鋪木質墊板 <input type="checkbox"/> 木質地板未距地面 10 公分以上，或其鐵釘外露 <input type="checkbox"/> 儲放原料、半成品或成品未距牆面 5 公分以上 <input type="checkbox"/> 倉庫前未鋪設水泥光面地坪，或門口未設置棕墊或塑膠墊 <input type="checkbox"/> 門無法向外開啟，或其配件非銅質或不易產生火花之金屬 <input type="checkbox"/> 使用馬達或動力設備 <input type="checkbox"/> 設置於潮濕地面 <input type="checkbox"/> 窗戶及出入口未有防盜措施 <input type="checkbox"/> 安全監控設施未設或功能異常 <input type="checkbox"/> 儲存火藥量超過 5 公噸或總重量超過 25 公噸者，未以隔間牆區劃分隔，或隔間牆構造不符合規定 <input type="checkbox"/> 倉庫通路面積未佔樓地板面積 20% 以上 <input type="checkbox"/> 專業爆竹煙火與未經個別認可合格之一般爆竹煙火未分室儲存 <input type="checkbox"/> 其他(說明:) | |
| | | 構造、設備 | 作業區 | <input type="checkbox"/> 符合規定 <input type="checkbox"/> 不符合規定 <input type="checkbox"/> 非獨立之一層建築物 <input type="checkbox"/> 門窗與鄰棟建築物相互對開 <input type="checkbox"/> 牆壁、屋頂及天花板未以不燃材料建造 <input type="checkbox"/> 作業室未設二處門以上 <input type="checkbox"/> 作業室門寬小於 1.5 公尺、門高低於 2 公尺，或門未分別通向屋外 <input type="checkbox"/> 窗材不符合規定 <input type="checkbox"/> 窗臺設置障礙物，或高於地面 60 公分 <input type="checkbox"/> 門窗無法向外推開，或其配件非銅質或不易產生火花之金屬 <input type="checkbox"/> 作業室周圍水溝未設或未清理 <input type="checkbox"/> 廢藥沈澱池不符合規定 <input type="checkbox"/> 人行道未鋪設水泥或柏油路面 <input type="checkbox"/> 傳動機械等設施不符合規定 <input type="checkbox"/> 照明器具或其開關不符合規定 <input type="checkbox"/> 馬達或其開關、啟動設備不符合規定 <input type="checkbox"/> 配電線路或其電力總開關不符合規定 <input type="checkbox"/> 避雷設備不符合規定 <input type="checkbox"/> 烘藥設備不符合規定 <input type="checkbox"/> 壓藥室、填土室、配藥室、裝藥室、篩藥室、造粒室，其相互間及與其他作業室、倉庫等未以擋牆隔離或其建築構造不符合規定 <input type="checkbox"/> 曬藥架(盤)等不符合規定 <input type="checkbox"/> 其他(說明:) | | | | 無火藥區 |

| | | | |
|------|--|---------|---|
| 安全管理 | <input type="checkbox"/> 符合規定 <input type="checkbox"/> 不符合規定 <ul style="list-style-type: none"> <input type="checkbox"/>場內搬運不符合規定 <input type="checkbox"/>有火藥區與無火藥區間未設有效境界柵欄或警告標示 <input type="checkbox"/>未標示最高工作人數、原料及半成品或成品之限量、設備、物品之配置及作業程序等事項 <input type="checkbox"/>作業區機械設備等放置，妨礙緊急避難路線，或非作業必需品，存放作業區內 <input type="checkbox"/>作業區之工作臺未以平滑不粗糙之木板為之，上鋪銅皮或橡皮等 <input type="checkbox"/>發火金屬物及非作業用器具放置臺面 <input type="checkbox"/>浮藥未隨時清理，或未於每日下班前澈底清理 <input type="checkbox"/>有火藥區未嚴禁與作業無關之人員進入 <input type="checkbox"/>工作人員未佩帶識別證或服裝等不符合規定 <input type="checkbox"/>進入有火藥區之機動車輛，排氣口未有防焰裝置，或與各作業室及倉庫未保持 8 公尺以上之距離；或停放時，未完全熄火 <input type="checkbox"/>攜帶有產生煙火之虞之物品進入有火藥區，或未置專人嚴加管制 <input type="checkbox"/>有火藥區 50 公尺以內，使用木材或木炭類等燃料，或有煙囪者，未設防焰罩 <input type="checkbox"/>原料未分類、分室儲存，或已配之火藥，未於每日下班前，儲存於配藥室內 <input type="checkbox"/>不合格之原料、半成品或成品，未隨時清理、處置，或儲存於倉庫或配藥室內 <input type="checkbox"/>原料稱量、取用、盛裝等不符合規定 <input type="checkbox"/>進出倉庫之原料、半成品或成品未建卡隨時登記，並註明其儲存數量 <input type="checkbox"/>庫儲區通風、溫度、濕度不符合規定 <input type="checkbox"/>放置包裝用餘材料，或其他易燃易爆物品 <input type="checkbox"/>使用鐵器等易引起火花之器具進行開箱、封箱等作業 <input type="checkbox"/>儲存 1 年以上者，未檢查有無異常現象 <input type="checkbox"/>作業人員未每半年施以 4 小時以上安全講習，並記錄存查 <input type="checkbox"/>作業區之壓藥室、填土室、配藥室、裝藥室、篩藥室，地面未加鋪木質方格墊板，或未保持濕潤；或未加鋪導電橡膠墊 <input type="checkbox"/>作業使用之器具、容器，或壓藥、裝藥之模具，或壓藥機桿頭不符合規定 <input type="checkbox"/>裝(壓)藥作業時，未避免金屬類間強烈震動、撞擊或磨擦 <input type="checkbox"/>作業室之機械數量不符合規定 <input type="checkbox"/>配藥、篩藥作業不符合規定 <input type="checkbox"/>製造爆竹煙火工作人員之配置及藥量不符合規定 <input type="checkbox"/>其他(說明：_____) | | 公共意外責任險 <input type="checkbox"/> 已投保(投保日期：_____年____月____日) <input type="checkbox"/> 本場所無須投保公共意外責任險 <input type="checkbox"/> 不符合規定 <input type="checkbox"/> 未投保 <input type="checkbox"/> 投保期限逾期 <input type="checkbox"/> 其他(說明：_____) |
| | 爆竹煙火監督 <input type="checkbox"/> 符合規定(演練日期：_____) 爆竹煙火監督人姓名：_____ 證書字號：_____ 證書核發日期：_____ <input type="checkbox"/> 本場所免設爆竹煙火監督人 <input type="checkbox"/> 不符合規定 <input type="checkbox"/> 未選任爆竹煙火監督人(含異動) <input type="checkbox"/> 爆竹煙火監督人未接受複訓 <input type="checkbox"/> 未訂定安全防護計畫 <input type="checkbox"/> 安全防護計畫內容未依規定事項訂定 <input type="checkbox"/> 安全防護計畫內容與實際狀況不符 <input type="checkbox"/> 未實施自衛消防編組演練 (上次演練日期：_____) <input type="checkbox"/> 未依安全防護計畫執行爆竹煙火安全管理上必要之業務 <input type="checkbox"/> 安全防護計畫內容未包括場所位置圖、逃生避難圖及平面圖 <input type="checkbox"/> 其他(說明：_____) | | |
| | 成品倉庫爆竹煙火清查 1. 型式認可樣品型式認可申請 <input type="checkbox"/> 現場無型式認可樣品 <input type="checkbox"/> 現場仍有型式認可樣品。原因：_____ 2. 認可標示張貼 <input type="checkbox"/> 符合 <input type="checkbox"/> 不符合 <input type="checkbox"/> 未張貼個別認可標示 <input type="checkbox"/> 未依規定方式張貼個別認可標示 <input type="checkbox"/> 認可標示流水號錯誤張貼 | | |
| | 其他 <input type="checkbox"/> 不符合項目 <input type="checkbox"/> 於成品倉庫內進行火藥配製、爆竹煙火製造或成品、半成品加工、修補 <input type="checkbox"/> 爆竹煙火監督人未監督張貼認可標示作業 <input type="checkbox"/> 未對首次辦理張貼認可標示作業人員進行講習，或未對作業人員辦理複訓 <input type="checkbox"/> 未建立作業人員名冊 <input type="checkbox"/> 作業人員未配帶識別證 <input type="checkbox"/> 其他(說明：_____) | | |
| 備註 | | | |
| 簽章 | 代表人或現場有關人員 | 檢查及會同人員 | 審核人員 |
| | | | |

○○○消防局爆竹煙火儲存場所抽查紀錄表

| | | | | | | | | | |
|-------------|-------------------------|--|--------------------------------|--------------------------------|---------|---|------|------|--|
| 基本資料 | 檢查類別 | <input type="checkbox"/> 平時檢查 | <input type="checkbox"/> 封存前檢查 | <input type="checkbox"/> 其他() | 檢查日期 | 年 | 月 | 日 | |
| | 場所名稱 | | | | | 檢查單位 | | | |
| | 代表人 | 國民身分證 統一編號 | | | 電話 | | | 行動電話 | |
| | 場所地址 | | | | | | | | |
| | 現負場 責人 | 國民身分證 統一編號 | | | 電話 | | | 行動電話 | |
| | 防管火 理人 | 國民身分證 統一編號 | | | 電話 | | | 行動電話 | |
| 爆竹煙 火監督人 | 國民身分證 統一編號 | | | 電話 | | | 行動電話 | | |
| 位置、構造、設備 | 舞臺煙火以外之專業爆竹煙火及摔炮類一般爆竹煙火 | <input type="checkbox"/> 符合規定 <input type="checkbox"/> 不符合規定 <input type="checkbox"/> 總火藥量超過 5 公噸或總重量超過 25 公噸 <input type="checkbox"/> 與鄰近場所安全距離不足 <input type="checkbox"/> 設置於潮濕地面 <input type="checkbox"/> 非鋼筋混凝土造或磚造之一層建築物 <input type="checkbox"/> 未設置 2 道門板，或外層非厚度 3 公釐以上之 30 分鐘以上防火時效之防火門，或內外門板未均有防盜措施 <input type="checkbox"/> 四周牆壁、地板，未以厚度 10 公分以上之鋼筋混凝土或 20 公分以上之加強磚造建造 <input type="checkbox"/> 未設置 2 個以上之通風孔，並護以鐵絲網，或通風孔之寬度在 20 公分以上者，未每隔 5 公分加設直徑 1 公分之鐵柵 <input type="checkbox"/> 周圍未設置排水溝 <input type="checkbox"/> 周圍牆壁、地板、天花板，裝置有易生火花之金屬板 <input type="checkbox"/> 未設置溫度計、溼度計 <input type="checkbox"/> 照明設備、配線等不符合規定 <input type="checkbox"/> 避雷設備不符合規定 <input type="checkbox"/> 未設土堤或擋牆；或儲存總火藥量 2 公噸以上或總重量 10 公噸以上者，未設土堤 <input type="checkbox"/> 安全監控設施未設或功能異常 <input type="checkbox"/> 儲存場所通路面積未佔樓地板面積 20% 以上 <input type="checkbox"/> 其他(說明：) | | | 公共意外責任險 | <input type="checkbox"/> 已投保(投保日期： 年 月 日) <input type="checkbox"/> 本場所無須投保公共意外責任險 <input type="checkbox"/> 不符合規定 <input type="checkbox"/> 未投保 <input type="checkbox"/> 投保期限逾期 <input type="checkbox"/> 其他(說明：) | | | |
| | 摔炮類以外之一般爆竹煙火及舞臺煙火 | <input type="checkbox"/> 符合規定 <input type="checkbox"/> 不符合規定 <input type="checkbox"/> 總火藥量超過 10 公噸或總重量超過 50 公噸 <input type="checkbox"/> 與對象安全距離不足 <input type="checkbox"/> 設置於潮濕地面 <input type="checkbox"/> 非地面一層之防火建築物 <input type="checkbox"/> 窗戶及出入口未有防盜措施 <input type="checkbox"/> 安全監控設施未設或功能異常 <input type="checkbox"/> 儲存火藥量超過 5 公噸或總重量超過 25 公噸者，未以隔間牆區劃分隔，或隔間牆構造不符合規定 <input type="checkbox"/> 儲存場所通路面積未佔樓地板面積 20% 以上 <input type="checkbox"/> 舞臺煙火與未經個別認可合格之一般爆竹煙火未分室儲存 <input type="checkbox"/> 其他(說明：) | | | 爆竹煙火監督 | <input type="checkbox"/> 符合規定(演練日期：) 爆竹煙火監督人姓名： 證書字號： 證書核發日期： <input type="checkbox"/> 本場所免設爆竹煙火監督人 <input type="checkbox"/> 不符合規定 <input type="checkbox"/> 未選任爆竹煙火監督人(含異動) <input type="checkbox"/> 爆竹煙火監督人未接受複訓 <input type="checkbox"/> 未訂定安全防護計畫 <input type="checkbox"/> 安全防護計畫內容未依規定事項訂定 <input type="checkbox"/> 安全防護計畫內容與實際狀況不符 <input type="checkbox"/> 未實施自衛消防編組訓練 (上次演練日期：) <input type="checkbox"/> 未依安全防護計畫執行爆竹煙火安全管理上必要之業務 <input type="checkbox"/> 安全防護計畫內容未包括場所位置圖、逃生避難圖及平面圖 <input type="checkbox"/> 其他(說明：) | | | |
| | 成品倉庫爆竹煙火清查 | | | | 其他 | 1. 型式認可樣品型式認可申請 <input type="checkbox"/> 現場無型式認可樣品 <input type="checkbox"/> 現場仍有型式認可樣品。原因： 2. 認可標示張貼 <input type="checkbox"/> 符合 <input type="checkbox"/> 不符合 <input type="checkbox"/> 未張貼個別認可標示 <input type="checkbox"/> 未依規定方式張貼個別認可標示 <input type="checkbox"/> 認可標示流水號錯誤張貼 <input type="checkbox"/> 不符合項目 <input type="checkbox"/> 於成品倉庫內進行火藥配製、爆竹煙火製造或成品、半成品加工、修補 <input type="checkbox"/> 爆竹煙火監督人未監督張貼認可標示作業 <input type="checkbox"/> 未對首次辦理張貼認可標示作業人員進行講習，或未對作業人員辦理複訓 <input type="checkbox"/> 未建立作業人員名冊 <input type="checkbox"/> 作業人員未配帶識別證 <input type="checkbox"/> 其他(說明：) | | | |
| | 安全管理 | <input type="checkbox"/> 符合規定 <input type="checkbox"/> 不符合規定 <input type="checkbox"/> 未建檔登記，每日詳載其儲存數量 <input type="checkbox"/> 未分類放置 <input type="checkbox"/> 未禁止非工作人員或攜帶會產生火源之機具設備進入 <input type="checkbox"/> 放置包裝用餘材料，或其他易燃易爆物品 <input type="checkbox"/> 使用鐵器等易引起火花之器具進行開箱、封箱等作業 <input type="checkbox"/> 儲存 1 年以上者，未檢查有無異常現象 <input type="checkbox"/> 未設置防盜措施 <input type="checkbox"/> 通風、溫度、濕度不符合規定 <input type="checkbox"/> 其他(說明：) | | | 備註 | | | | |
| 簽章 | 代表人或現場有關人員 | | 檢查及會同人員 | | 審核人員 | | | | |

○○○消防局爆竹煙火販賣場所抽查紀錄表

| | | | | | | | | | |
|----------|---|--|---------------|--|--|--|----------|--|--|
| 基本資料 | 檢查類別 | <input type="checkbox"/> 平時檢查 <input type="checkbox"/> 其他() | | | | 檢查日期 | 年 月 日 | | |
| | 場所名稱 | | | | | 檢查單位 | | | |
| | 代 表 人 | | 國民身分證 統一編號 | | 電話 | | 行動 電話 | | |
| | 場所地址 | | | | | | | | |
| | 現 場 負 責 人 | | 國民身分證 統一編號 | | 電話 | | 行動 電話 | | |
| | 防 火 管 理 人 | | 國民身分證 統一編號 | | 電話 | | 行動 電話 | | |
| | 爆竹煙火 監 督 人 | | 國民身分證 統一編號 | | 電話 | | 行動 電話 | | |
| 位置、構造、設備 | <input type="checkbox"/> 符合規定 <input type="checkbox"/> 不符合規定 <input type="checkbox"/> 未設在建築物之地面層 <input type="checkbox"/> 非防火建築物 <input type="checkbox"/> 內部未以不燃材料裝修 <input type="checkbox"/> 其他(說明：) | | | | 公共意外責任險 <input type="checkbox"/> 已投保(投保日期： 年 月 日) <input type="checkbox"/> 本場所無須投保公共意外責任險 <input type="checkbox"/> 不符合規定 <input type="checkbox"/> 未投保 <input type="checkbox"/> 投保期限逾期 <input type="checkbox"/> 其他(說明：) | | | | |
| | 安全管理 | <input type="checkbox"/> 符合規定 <input type="checkbox"/> 不符合規定 <input type="checkbox"/> 摔炮類總火藥量超過 5 公斤或總重量超過 25 公斤 <input type="checkbox"/> 摔炮類以外總火藥量超過 100 公斤或總重量超過 500 公斤 <input type="checkbox"/> 同時儲存摔炮類及摔炮類以外之一般爆竹煙火數量超過管制量 <input type="checkbox"/> 購買及販賣一般爆竹煙火，未建檔登記，每日詳載其儲存數量 <input type="checkbox"/> 未分類放置 <input type="checkbox"/> 出售非法製造或無認可標示之一般爆竹煙火 <input type="checkbox"/> 儲存 1 年以上之一般爆竹煙火，未檢查有無異常現象 <input type="checkbox"/> 未設儲存專用室 <input type="checkbox"/> 儲存專用室牆壁、地板，未以厚度 10 公分以上之鋼筋混凝土或 20 公分以上之加強磚造建造 <input type="checkbox"/> 儲存專用室出入口未設置 30 分鐘以上防火時效之防火門 <input type="checkbox"/> 儲存專用室牆壁除出入口外，設置其他開口 <input type="checkbox"/> 儲存專用室未禁止非工作人員或攜帶會產生火源之機具設備進入 <input type="checkbox"/> 儲存專用室未保持上鎖狀態 <input type="checkbox"/> 儲存專用室放置包裝用餘材料，或其他易燃易爆物品 <input type="checkbox"/> 儲存專用室使用鐵器等易引起火花之器具進行開箱、封箱等作業 <input type="checkbox"/> 其他(說明：) | | | | 爆竹煙火監督 <input type="checkbox"/> 符合規定(演練日期：) 爆竹煙火監督人姓名： 證書字號： 證書核發日期： <input type="checkbox"/> 本場所免設爆竹煙火監督人 <input type="checkbox"/> 不符合規定 <input type="checkbox"/> 未選任爆竹煙火監督人(含異動) <input type="checkbox"/> 爆竹煙火監督人未接受複訓 <input type="checkbox"/> 未訂定安全防護計畫 <input type="checkbox"/> 安全防護計畫內容未依規定事項訂定 <input type="checkbox"/> 安全防護計畫內容與實際狀況不符 <input type="checkbox"/> 未實施自衛消防編組演練 (上次演練日期：) <input type="checkbox"/> 未依安全防護計畫執行爆竹煙火安全管理上必要之業務 <input type="checkbox"/> 安全防護計畫內容未包括場所位置圖、逃生避難圖及平面圖 <input type="checkbox"/> 其他(說明：) | | | |
| | | 認可標示張貼情形 <input type="checkbox"/> 符合 <input type="checkbox"/> 不符合 <input type="checkbox"/> 未張貼個別認可標示 <input type="checkbox"/> 未依規定方式張貼個別認可標示 <input type="checkbox"/> 認可標示流水號錯誤張貼 | | | | 備註 | | | |
| 簽章 | 代表人或現場有關人員 | | 檢查及會同人員 | | 審核人員 | | | | |
| | | | | | | | | | |

○○○消防局輸入爆竹煙火貿易商營業處所抽查紀錄表

| | | | | | | |
|----------------------|---|---------------------|---------------|---------|-----|--|
| 檢 查 時 間 | 年 月 日 時 分 | | | | | |
| 場 所 名 稱 | | | | | | |
| 場 所 地 址 | | | | | | |
| 檢 查 內 容 及 檢 查 結 果 | <p>一、是否備置簿冊登記一般爆竹煙火流向並按時申報？</p> <p><input type="checkbox"/>符合規定</p> <p><input type="checkbox"/>未依規定每月申報</p> <p><input type="checkbox"/>無資料可稽</p> <p><input type="checkbox"/>內容不全或不詳實</p> <p>說明：_____</p> <p>_____</p> <p>二、該場所販賣或儲存之一般爆竹煙火是否達管制量？</p> <p><input type="checkbox"/>符合規定（現場無一般爆竹煙火產品或數量未達管制量）</p> <p><input type="checkbox"/>不符規定</p> <p>非法儲存產品名稱：_____</p> <p>數量：_____</p> <p>三、該場所之爆竹煙火是否為貼有認可標示之合法產品？</p> <p><input type="checkbox"/>現場未販賣或無爆竹煙火產品</p> <p><input type="checkbox"/>現場一般爆竹煙火產品抽查</p> <p>1. 產品名稱：_____</p> <p><input type="checkbox"/>附加認可標示編號：_____</p> <p><input type="checkbox"/>不符規定。說明：_____</p> <p>_____</p> <p>2. 產品名稱：_____</p> <p><input type="checkbox"/>附加認可標示編號：_____</p> <p><input type="checkbox"/>不符規定。說明：_____</p> <p>_____</p> <p>_____</p> | | | | | |
| | <table border="1"> <tr> <td>代 表 人 或 現 場 有 關 人 員</td><td>檢 查 及 會 同 人 員</td><td>審 核 人 員</td></tr> <tr> <td>簽 章</td><td></td><td></td></tr> </table> | 代 表 人 或 現 場 有 關 人 員 | 檢 查 及 會 同 人 員 | 審 核 人 員 | 簽 章 | |
| 代 表 人 或 現 場 有 關 人 員 | 檢 查 及 會 同 人 員 | 審 核 人 員 | | | | |
| 簽 章 | | | | | | |

備註：本附表為參考範例，各縣市消防局得因地制宜，製訂妥適之檢查紀錄表，惟其檢查對象與期程仍應依本注意事項之規定辦理。

消防安全檢查列管對象基本資料

| | | | | | | | | | | | | | |
|--------|--|--|--|---|----------------|---------------|---|---|--------|--|---|---|-----|
| 列管編號 | | | | | | | | | | | 年 | 月 | 日製作 |
| 場所概要 | 場所名稱 | | | | 地址 | | | | | | | | |
| | 建築物樓層數 | | 地上 地下 | 層 層 | 建築物構造 | | | | 樓層別 | | | | |
| | 使用執照字號 | | | | 公司(商業) 統一編號 | | | | 使用執照用途 | | | | |
| | 實際用途 | | 甲類 電影院 | | | 使用情形 | | <input type="checkbox"/> 單一用途() <input type="checkbox"/> 複合用途 | | | | | |
| | 樓地板面積 | | | | 實際營業面積 | | | | 員工人數 | | | | |
| | 建築物管理方式 | | <input type="checkbox"/> 由管理權人(管理委員會)管理 <input type="checkbox"/> 委託樓管公司管理 <input type="checkbox"/> 無管理單位 | | | 管理委員會 | | | 聯絡電話 | | | | |
| | | | | | 樓管公司名稱 | | | 聯絡電話 | | | | | |
| 管理權人 | 姓名(名稱) | | | | | 國民身分證 統一編號 | | | | | | | |
| | 出生地 | | | | | 出生日期 | | | | | | | |
| | 戶籍地址 | | | | | 通訊地址 | | | | | | | |
| | 電話 | | (O): | | | (H): | | | 傳真: | | | | |
| 防火管理人名 | | | | 證書號碼 | | | | 聯絡電話 | | | | | |
| 保安監督人名 | | | | 證書號碼 | | | | 聯絡電話 | | | | | |
| 保安檢查員名 | | | | 證書號碼 | | | | 聯絡電話 | | | | | |
| 防焰物品 | | | | | 檢修申報 | | | | | | | | |
| 消防安全設備 | <input type="checkbox"/> 滅火器(大型滅火器)(具) <input type="checkbox"/> 室內消防栓設備 <input type="checkbox"/> 室外消防栓設備 <input type="checkbox"/> 自動撒水設備 <input type="checkbox"/> 水霧滅火設備 <input type="checkbox"/> 泡沫滅火設備 <input type="checkbox"/> 二氧化碳滅火設備 <input type="checkbox"/> 乾粉滅火設備 <input type="checkbox"/> 簡易自動滅火設備 | | | <input type="checkbox"/> 海龍滅火設備 <input type="checkbox"/> 火警自動警報設備 <input type="checkbox"/> 手動報警設備 <input type="checkbox"/> 瓦斯漏氣火警自動警報設備 <input type="checkbox"/> 住宅用火災警報器 <input type="checkbox"/> 緊急廣播設備 <input type="checkbox"/> 標示設備(個) <input type="checkbox"/> 避難器具(個) <input type="checkbox"/> 一一九火災通報裝置 <input type="checkbox"/> 防災監控系統綜合操作裝置 | | | <input type="checkbox"/> 緊急照明設備(個) <input type="checkbox"/> 連結送水管 <input type="checkbox"/> 消防專用蓄水池 <input type="checkbox"/> 排煙設備 <input type="checkbox"/> 無線電通信輔助設備 <input type="checkbox"/> 緊急電源插座 <input type="checkbox"/> 其他 | | | | | | |
| | 重要事項記載： | | | | | | | | | | | | |

註：如係屬公共危險物品或可燃性高壓氣體之製造、儲存或處理場所，應於重要事項記載欄記載儲存或處理具有危險物及有害物質之名稱及數量。

第二點附表二十五（反面）修正規定

[illegible]

[illegible]

第二點附表二十七修正規定

○○○消防局公共危險物品製造、儲存、處理場所清冊(達管制量 30 倍以上)

造冊日期： 年 月 日

| 序號 | 場所名稱 | 場所地址 | 現場負責人 | 聯絡電話 | 保安監督人 | 聯絡電話 | 保安檢查員 | 聯絡電話 | 場所類別 | 危物分類名稱 | 種類名稱 | 中文名稱 | 分級/管制量(A) | 儲存、處理最大數量(B) | 達管制量倍數(B/A) | 管制量合計倍數 | 轄區分隊 |
|----|-------------|---------------------------------|-------|-----------------------------|-------|-----------------------------|-------|-----------------------------|------|---------|-------|------|----------------|--------------|-------------|---------|----------|
| 1 | 甲工廠 (範例) | 新北市 新店區 **路 **段 **號 | 王** | 02- ** ** ** ** | 魏** | 02- ** ** ** ** | 吳** | 02- ** ** ** ** | 製造 | 第四類易燃液體 | 第二石油類 | *** | 非水溶性液體/1000 公升 | 100000 公升 | 100 | 256 | ** ** |
| | | | | | | | | | 製造 | 第四類易燃液體 | 第一石油類 | *** | 水溶性液體/400 公升 | 10000 公升 | 25 | | |
| | | | | | | | | | 室內儲存 | 第四類易燃液體 | 第四石油類 | *** | 無分級/6000 公升 | 18000 | 3 | | |
| | | | | | | | | | 室內儲槽 | 第四類易燃液體 | 第一石油類 | *** | 水溶性液體/400 公升 | 3000 公升 | 7.5 | | |
| | | | | | | | | | 室內儲槽 | 第四類易燃液體 | 第一石油類 | *** | 水溶性液體/400 公升 | 7000 公升 | 17.5 | | |
| | | | | | | | | | 室外儲槽 | 第四類易燃液體 | 第二石油類 | *** | 非水溶性液體/1000 公升 | 100000 公升 | 100 | | |
| | | | | | | | | | 一般處理 | 第四類易燃液體 | 第四石油類 | *** | 無分級/6000 公升 | 6000 | 1 | | |
| | | | | | | | | | 一般處理 | 第四類易燃液體 | 第四石油類 | *** | 無分級/6000 公升 | 12000 | 2 | | |
| 2 | 乙工廠 (範例) | 新北市 新店區 **路 **段 **號 | 李** | 02- ** ** ** ** | 張** | 02- ** ** ** ** | 劉** | 02- ** ** ** ** | 室外儲槽 | 第四類易燃液體 | 第三石油類 | *** | 非水溶性液體/2000 公升 | 50000 公升 | 25 | 150 | ** ** |
| | | | | | | | | | 室外儲槽 | 第四類易燃液體 | 第三石油類 | *** | 非水溶性液體/2000 公升 | 100000 公升 | 50 | | |
| | | | | | | | | | 一般處理 | 第四類易燃液體 | 第三石油類 | *** | 非水溶性液體/2000 公升 | 150000 公升 | 75 | | |

第二點附表二十八修正規定

○○○消防局公共危險物品製造、儲存、處理場所清冊(達管制量以上未滿 30 倍)

造冊日期： 年 月 日

| 序號 | 場所名稱 | 場所地址 | 現場負責人 | 聯絡電話 | 場所類別 | 危物分類名稱 | 種類名稱 | 中文名稱 | 分級/管制量(A) | 儲存、處理最大數量(B) | 達管制量倍數(B/A) | 管制量合計倍數 | 轄區分隊 |
|----|-------------|-------------------------|-------|-----------------|----------|---------|-------|------|-----------------|--------------|-------------|---------|----------|
| 1 | 丙工廠 (範例) | 新北市新店區 **路**段 **號 | 邱** | 02-**** **** | 室內 儲槽 | 第四類易燃液體 | 第一石油類 | *** | 非水溶性液體 /200 公升 | 2000 公升 | 10 | 17 | ** ** |
| | | | | | 室內 儲槽 | 第四類易燃液體 | 第二石油類 | *** | 非水溶性液體 /1000 公升 | 7000 公升 | 7 | | |
| 2 | 丁工廠 (範例) | 新北市新店區 **路**段 **號 | 鄧** | 02-**** **** | 室外 儲槽 | 第四類易燃液體 | 第三石油類 | *** | 非水溶性液體 /2000 公升 | 40000 公升 | 20 | 20 | ** ** |

第二點附表二十九修正規定

○○○消防局液化石油氣容器串接使用場所清冊

[illegible]

爆竹煙火場所清冊

| 編號 | 場所名稱 | 場所地址 | 類別 | 場所負責人 | | 爆竹煙火監督人 | |
|----|------|------|---|-------|----|---------|----|
| | | | | 姓名 | 電話 | 姓名 | 電話 |
| | | | <input type="checkbox"/> 製造場所 <input type="checkbox"/> 輸入貿易商營業處所 <input type="checkbox"/> 達管制量以上之儲存場所 <input type="checkbox"/> 達管制量以上之販賣場所 | | | | |
| | | | <input type="checkbox"/> 製造場所 <input type="checkbox"/> 輸入貿易商營業處所 <input type="checkbox"/> 達管制量以上之儲存場所 <input type="checkbox"/> 達管制量以上之販賣場所 | | | | |

爆竹煙火製造場所及達管制量以上之儲存場所成品倉庫清冊

更新日期： 年 月 日

一、基本資料

| | | | |
|------------------|----------|------|--|
| 爆竹煙火製造場所(儲存場所)名稱 | | | |
| 爆竹煙火製造場所(儲存場所)地址 | | | |
| 轄區消防機關 | 〇〇大隊〇〇分隊 | | |
| 負責人姓名 | | 聯絡電話 | |
| 爆竹煙火監督人姓名 | | 聯絡電話 | |

二、儲存倉庫資料

[illegible]

註：1. 倉庫邊長係標明各倉庫內側之長度、寬度及高度，另倉庫高度量測以牆面高度為準，不包含斜屋頂部分。

2. 本附表不敷使用可自行擴充，另廠區平面配置圖(範例如後附)請附於本附表後方。

○○爆竹工廠廠區平面配置圖(範例)

更新日期： 年 月 日

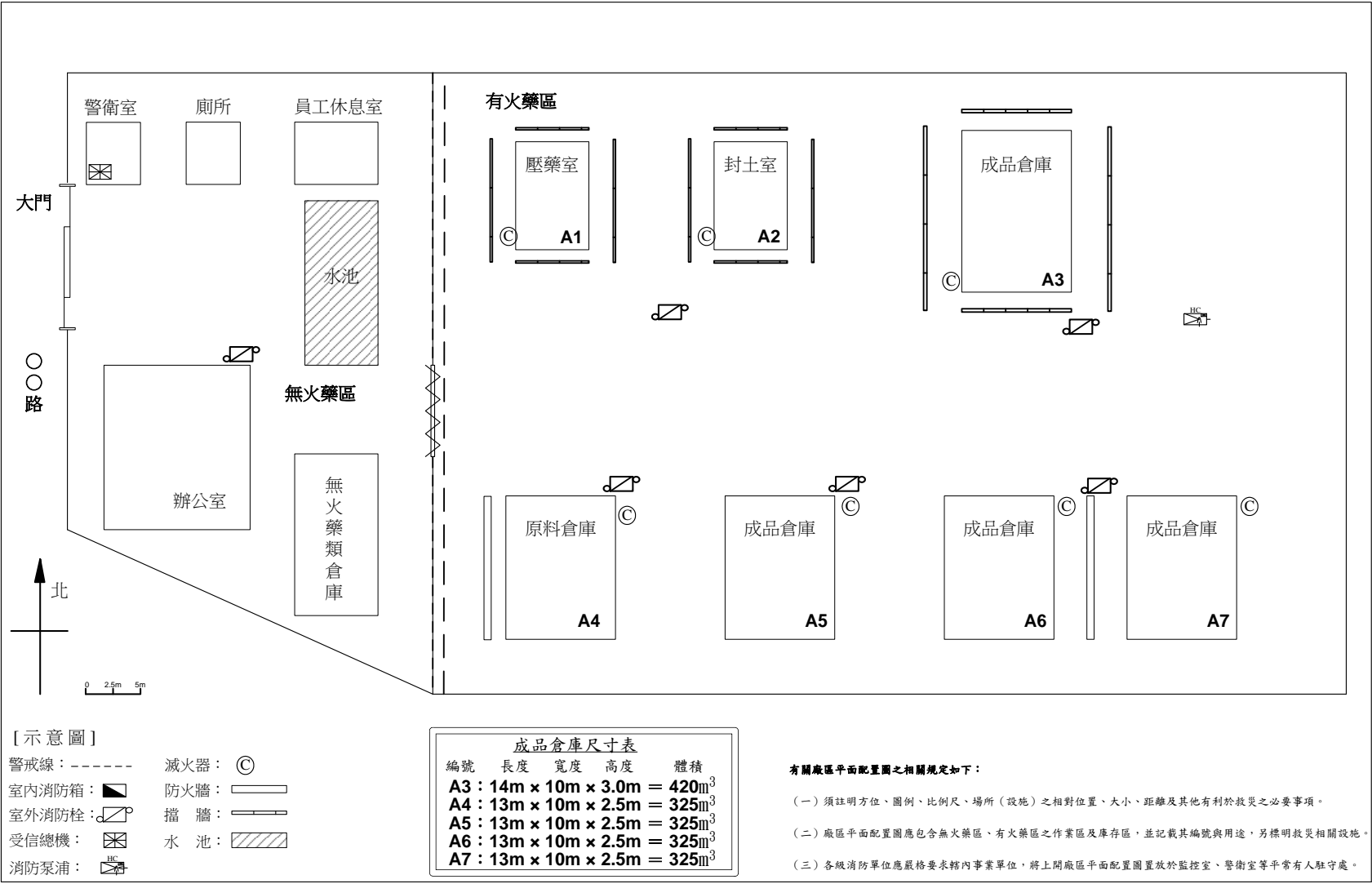

第二點附表三十二修正規定

各類場所消防安全檢查不合格應張貼標示及公告周知判斷要件

| 項次 | 場所類別 | 項 目 | | 公告要件 |
|--|--------------------------|--------------|----------------------------|-------|
| 一 | 甲類場所 及地下建築物（限 地下街） | 消防安全設備 | 系統式滅火設備 系統式警報設備 排煙設備 | 第一次舉發 |
| | | 防火管理 | 未製作消防防護計畫 未製作施工中消防防護計畫 | 第一次舉發 |
| | | 防焰物品 | 未裝設防焰物品 | 第一次舉發 |
| 二 | 乙類、丙類、丁類 場所 | 消防安全設備 | 系統式滅火設備 系統式警報設備 排煙設備 | 第二次舉發 |
| | | 防火管理 | 未製作消防防護計畫 未製作施工中消防防護計畫 | 第二次舉發 |
| | | 防焰物品 | 未裝設防焰物品 | 第二次舉發 |
| 三 | 公共危險 物品場所 | 消防安全設備 | 系統式滅火設備 系統式警報設備 排煙設備 | 限期改善 |
| | | 位置、構造、設備 | | 舉發 |
| 四 | 液化石油 氣販賣場 所 | 位置、構造、 設備 | 氣體漏氣警報器 | 舉發 |
| 五 | 容器串接 使用場所 | 位置、構造、 設備 | 氣體漏氣警報器 防止傾倒之固定措施 | 舉發 |
| 備註：消防機關執行聯合稽查、青春專案、春節專案及其他專案檢查，需有即時性、迫切性、避免危害等情形時，不受上述規範之限制。 | | | | |

○○○消防局第二種消防安全檢查紀錄表

| | | | | | | | | | |
|----------------|--|--|-------------|---------------|----------------|------------------------|------|--|--|
| 場所名稱 | | | | 地址 | 鄉鎮市區 路 段 巷 弄 號 | | | | |
| 管理權人姓名 (名稱) | | 國民身分證 統一編號 | | 檢查時間 | 年 月 日 | 檢查單位 | | | |
| 適用法令及條次 | | <input type="checkbox"/> 消防法第_____條 <input type="checkbox"/> 各類場所消防安全設備設置標準(____年____月____日發布或修正) <input type="checkbox"/> 建築技術規則高層建築物專章 | | | | | | | |
| | | <input type="checkbox"/> 建築技術規則 <input type="checkbox"/> 台灣省火災防救辦法(55.07.16 發布) <input type="checkbox"/> 原有合法建築物防火避難設施及消防設備改善辦法 | | | | | | | |
| 自衛消防編組演練紀錄 | | | | 消防搶救上必要設施檢查紀錄 | | 項別 | | 項 目 | |
| | | | | | | 連結送水管 | | <input type="checkbox"/> 符合(測試頂層放水壓力_____kg/cm ²) <input type="checkbox"/> 中繼幫浦組件故障 <input type="checkbox"/> 緊急聯絡電話故障 <input type="checkbox"/> 手動啟動裝置故障 <input type="checkbox"/> 水帶箱裝備不足 <input type="checkbox"/> 啟動表示燈故障 <input type="checkbox"/> 出水口損壞或遮蓋 <input type="checkbox"/> 送水口標示脫落或損壞 <input type="checkbox"/> 耐燃保護不符 <input type="checkbox"/> 耐熱保護不符 <input type="checkbox"/> 中繼幫浦 <input type="checkbox"/> 專用 <input type="checkbox"/> 兼用,設於_____層 <input type="checkbox"/> 其他_____ | |
| | | | | | | 消防專用蓄水池 | | <input type="checkbox"/> 符合 <input type="checkbox"/> 幫浦組件故障 <input type="checkbox"/> 手動啟動裝置故障 <input type="checkbox"/> 採水口(投入孔)標示脫落 <input type="checkbox"/> 有效水量不足(_____m ³) <input type="checkbox"/> 緊急聯絡電話故障 <input type="checkbox"/> 其他_____ | |
| | | | | | | 緊急昇降機、特別安全梯間 排煙進風設備 | | <input type="checkbox"/> 符合 <input type="checkbox"/> 排煙(進風)機故障 <input type="checkbox"/> 排煙(進風)口故障或遮蔽 <input type="checkbox"/> 進風口面積不足 <input type="checkbox"/> 連動用探測器未設或故障 <input type="checkbox"/> 手動啟動開關故障或未設 <input type="checkbox"/> 排煙受信總機故障 <input type="checkbox"/> 排煙(進風)量不足(_____m ³ /分) <input type="checkbox"/> 排煙口高度或面積不足 <input type="checkbox"/> 耐燃保護不符 <input type="checkbox"/> 耐熱保護不符 <input type="checkbox"/> 其他_____ | |
| | | | | | | 緊急電源插座 | | <input type="checkbox"/> 符合 <input type="checkbox"/> 標示脫落 <input type="checkbox"/> 220 V 相序不符 <input type="checkbox"/> 未接緊急電源 <input type="checkbox"/> 耐燃保護不符 <input type="checkbox"/> 耐熱保護不符 <input type="checkbox"/> 其他_____ | |
| | | | | | | 無線電通信輔助設備 | | <input type="checkbox"/> 符合(應經實際通話測試) <input type="checkbox"/> 未設 <input type="checkbox"/> 增幅器分配器未設或損壞 <input type="checkbox"/> 接頭未標示 <input type="checkbox"/> 洩波同軸電纜損壞 <input type="checkbox"/> 耐燃保護不符 <input type="checkbox"/> 耐熱保護不符 <input type="checkbox"/> 其他_____ | |
| | | | | | | 防災中心 | 位置 | <input type="checkbox"/> 符合 <input type="checkbox"/> 不符合_____ | |
| | | | | | | | 構造 | <input type="checkbox"/> 符合 <input type="checkbox"/> 不符合_____ | |
| 設備監控及操作 | <input type="checkbox"/> 符合 <input type="checkbox"/> 不符合_____ | | | | | | | | |
| 設備連動情形 | <input type="checkbox"/> 符合 <input type="checkbox"/> 不符合_____ | | | | | | | | |
| | | 其他設備 | | | | | | | |
| 備註 | | | | | | | | | |
| 簽名或蓋章 | 消防設備師(士) | | 管理權人或現場有關人員 | | 檢查及會同人員 | | 審核人員 | | |
| | | | | | | | | | |

○○○消防局○○○年度消防安全檢查計畫

中華民國○○○年○○月○○日制訂

一、依據：

- (一)消防法及消防法施行細則。
- (二)消防機關辦理消防安全檢查注意事項。
- (三)……。

二、目標及效益：

為落實執行各類場所消防安全檢查，強化勤務執行……，特訂定本年度消防安全檢查計畫。

三、勤務分工及編組：

- (一)局本部：……。
- (二)大隊：……。
- (三)專責檢查小組之組成及分工：……。
- (四)檢附檢查人員名冊(如附表三十五)。

四、執行期間：

中華民國○○○年1月1日起至12月31日止。

五、執行對象：

- (一)甲類場所：……。
- (二)乙類場所：……。
- (三)……。

六、檢查順序及頻率：

- (一)甲類場所：……。
- (二)……。
- (三)檢附每月檢查進度(如附表三十六)

七、督導及抽查：

- (一)業務督導：……。
- (二)場所抽查及列管管考：……。

八、本計畫如有未盡事宜，得隨時補充之。

第四點附表三十五修正規定

〇〇消防局〇〇年度消防安全檢查人員名冊

[illegible]

第四點附表三十六(新增)

[illegible]

○○○政府消防局行政指導單

編號：000001

| | | | |
|--|--|---|--|
| 場所名稱： | | (登記名稱：) | |
| <input type="checkbox"/> 管理權人 <input type="checkbox"/> 代表人 | | 時 間： 年 月 日 時 分 | |
| 姓 名： | | 國民身分證統一編號： | |
| 出生日期： 年 月 日 | | 營業用途： | |
| 場所地址： | | | |
| 行政指導項目（請勾選）：遇有下列情形指導業者改善： | | | |
| <input type="checkbox"/> 1. 場所內發現棄置菸蒂。 | | <input type="checkbox"/> 5. 場所內烤箱、微波爐、電磁爐、烤麵包機等營業用具，使用在同一個插座（含延長線插座）。 | |
| <input type="checkbox"/> 2. 不慎使用或儲放大量可燃性易燃物（酒精燈、香精油或瓦斯燈等）。 | | <input type="checkbox"/> 6. 場所內配電線路明顯老舊或積污。 | |
| <input type="checkbox"/> 3. 室內裝潢材料，使用隔音泡棉等類似易燃物品。 | | <input type="checkbox"/> 7. 出入口停放機車或堆放大量雜物。 | |
| <input type="checkbox"/> 4. 瓦斯爐具等用火設備（器具）周圍放置易燃物品。 | | | |
| 其他可能釀災（詳載事實）指導項目： | | | |
| 指導人職名章 | | 指導單位 | |
| 接受指導者簽名 | | | |

備註：行政指導單書面紀錄格式：一式二聯。第1聯交付接受指導者，第2聯消防大（分）隊為存根聯。

第五點附表三十九修正規定

○○○消防局公共危險物品場所火災等事故案例表式

一、事故概要：

- (一) 事故類型：火災。
- (二) 場所區分：合法（或非法）公共危險物品製造、室內儲存、室外儲存、室內儲槽、
室外儲槽、地下儲槽、第1種販賣、第2種販賣或一般處理場所。
- (三) 發生時間： 年 月 日（星期 ） 時 分。
- (四) 發生地點：
- (五) 發生處所(場所名稱)：
- (六) 發生原因：操作不當、管理不善、縱火、設計不良、施工不良、金屬腐蝕疲勞等
劣化、設備故障、設施老舊破損、延燒、交通事故、不明原因或其他。
- (七) 著火原因：靜電火花、高溫表面熱、電氣火花、過熱著火、熔接熔斷等火花、自
然發熱、化學反應熱、衝擊火花、摩擦熱、輻射熱、真實火源、不明原因或其他。
- (八) 起火設施裝置及其運轉情形：
- (九) 人員傷亡情形：死亡○人、受傷○人。
- (十) 損害情形：面積○平方公尺，財損○元。

二、建築物概況：

- (一) 建築概要：地上○層、地下○層建築物，面積○○平方公尺。
- (二) 相關證照：使用執照字號、商業登記證號、工廠登記證號或其他。

三、公共危險物品管理情形：

(一) 現場處理或儲存公共危險物品狀況：

| 編號 | 分類名 稱 | 中文名稱 | 分級/管制量 (A) | 儲存、處理 最大數量 (B) | 達管制量倍數 (B/A) | 於製程中 之用途 |
|----|----------|------|---------------|----------------------|-----------------|-------------|
| | 種類名 稱 | | | | | |
| 1 | | | | | | |
| 2 | | | | | | |
| 3 | | | | | | |

- (二) 消防安全設備概要：場所設有○○○、○○○、○○○等消防安全設備。
- (三) 保安監督人遴用情形：遴用日期、姓名、證書日期、證號。
- (四) 保安檢查員遴用情形：遴用日期、姓名、證書日期、證號。
- (五) 消防防災計畫訂定（變更）提報情形：訂定（變更）提報日期。
- (六) 自衛消防編組訓練情形：最近一次訓練日期。
- (七) 公共危險物品場所消防安全檢查情形：

1、位置構造設備及安全管理：最近一次檢查日期及檢查結果。

2、消防安全設備：最近一次檢查日期及檢查結果。

四、現場狀況說明（請以文字敘述，含致災原因、人員死傷位置、公共危險物品放置位置，並檢附現場照片及繪製現場平面圖等）

| |
|--|
| |
|--|

五、問題研析及因應對策：

（一）問題研析：

（二）因應對策：

※注意事項：

1. 本附表請逐項填寫，並以電子郵件及傳真傳送本署危險物品管理組(傳真：02-89114276)。
2. 第四項之現場照片及平面圖務請提供。

○○○消防局液化石油氣場所事故案例表式

一、事故概要：

- (一) 事故類型：洩漏、火災、氣爆或其他。
- (二) 場所區分：合法(或非法)可燃性高壓氣體製造、儲存、販賣、容器檢驗場所、容器串接使用場所或其他場所。
- (三) 發生時間： 年 月 日(星期) 時 分。
- (四) 發生地點：
- (五) 場所名稱：
- (六) 場所類型：住家、營業場所(如餐廳、小吃店、自助洗衣店、攤販等)、販賣場所(瓦斯行、液化石油氣零售業)、工廠及其他場所。
- (七) 發生原因：瓦斯爐具操作不當、換裝不慎、私自分裝、自殺、配管破損劣化、配管脫落、配件或器具故障、瓦斯桶破損漏氣或其他因素。
- (八) 人員傷亡情形：死亡○人、受傷○人。
- (九) 損害情形：面積○平方公尺，財損○元。

二、場所概況：

- (一) 建築概要：(地上○層，現場面積○○平方公尺)
- (二) 相關證照：使用執照字號、商業登記證號、工廠登記證號或其他。

三、液化石油氣安全管理情形：

- (一) 容器數量及規格：規格○○公斤容器○支。
- (二) 容器使用情形：(○支串接使用，其中瓦斯桶開關閥○支開啟、○支關閉)
- (三) 送貨分銷商名稱及安全技術人員遴用情形：○○瓦斯行，送貨人姓名、證書字號。
- (四) 安全技術人員遴用及檢查情形：遴用日期、姓名、證書日期、正皓、檢查日期、檢查結果。
- (五) 場所列管及消防安全檢查情形：最近一年檢查情形。
- (六) 容器檢驗情形：☐未逾期 ☐逾期

| 容器號碼 | 下次檢驗日期 | 檢驗機構名稱 |
|------|--------|--------|
| | | |
| | | |
| | | |

- (七) 現場是否符合消防法及其相關規定：

☐是

☐否，違規及查處情形說明：

四、現場狀況說明(請以文字敘述，含致災原因、瓦斯桶數量、放置位置【室內或屋外等】，以及檢附場所相關位置、構造、設備、容器合格標示等照片，並繪製現場平面圖)

| |
|--|
| |
|--|

五、問題研析及因應對策：

(一)問題研析：

(二)因應對策：

※填表說明：

- 1、附表請逐項填寫，並以電子郵件及傳真傳送本署危險物品管理組(傳真：02-89114276)。
- 2、第三項之現場照片及平面圖務請提供。

○○○消防局爆竹煙火場所事故案例表式

一、事故概要：

- (一) 事故類型：火災、爆炸或其他。
- (二) 場所區分：合法(或非法)爆竹煙火之製造、儲存或販賣場所(儲存或販賣並註記是否達管制量)
- (三) 發生時間：○年○月○日(星期○) ○時○分。
- (四) 發生地點：
- (五) 發生處所(場所名稱)：
- (六) 人員傷亡情形：死亡○人，受傷○人。
- (七) 損害情形：面積○平方公尺，財損○元。

二、場所概況：

(一) 場所概要：

總面積○○平方公尺(並請檢附場所平面圖，含周邊道路及重要地標)

(合法製造者)：有火藥區計○室／間(作業室計○室、原料倉庫○間、半成品倉庫○間、成品倉庫○間)，無火藥區計○室／間

(儲存達管制量合法列管者)：倉庫○間

(販賣達管制量合法列管者)：

(非屬上開場所者)登記用途：，實際用途：

(二) 相關證照：

公司、商業、有限合夥登記證號：

爆竹煙火製造許可證號：

其他(核准用途、面積等)：

三、爆竹煙火安全管理情形：

(一) 事故現場使用狀況：

| 編號 | 場所名稱(編號) | 用途 | 現場承做(儲存或販賣)產品 | 種類及數量(公斤) |
|----|----------|----|---------------|-----------|
| 1 | | | | |
| 2 | | | | |
| 3 | | | | |

(二) 消防安全設備概要：

☐滅火器：具

☐室外消防栓：具

其他：

(三) 爆竹煙火監督人遴派情形：

☐毋須遴派

☐依規定遴派，

遴派日期○年○月○日 姓名：

訓練機構：☐雲科大☐基金會☐其他：

證書日期：○年○月○日 證號：

☐未依規定遵派

(四) 公共意外責任險投保情形：

☐毋須投保

☐依規定投保，投保日期○年○月○日

☐未依規定投保

(五) 安全防護計畫製作（變更）提報情形：

☐毋須提報安全防護計畫

☐依規定製作（變更）安全防護計畫，提報日期○年○月○日

☐未依規定製作（變更）並提報安全防護計畫

(六) 自衛消防編組訓練情形：

☐毋須辦理自衛消防編組訓練

☐依規定辦理自衛消防編組訓練，最近一次訓練日期○年○月○日

☐未依規定辦理自衛消防編組訓練

(七) 爆竹煙火場所安全檢查情形：

最近一年檢查日期○年○月○日，

檢查結果☐合格

☐不合格，說明：

四、現場狀況說明（請檢附現場照片及繪製現場平面圖等）：

(一) 現場爆竹煙火種類及數量

☐原料：重量 公斤

☐半成品：重量 公斤

☐一般爆竹煙火

☐飛行類：火藥量 公斤，名稱

☐升空類：火藥量 公斤，名稱

☐爆炸音類：火藥量 公斤，名稱

☐其他： 類，火藥量 公斤

☐無標示：重量 公斤

☐專業爆竹煙火

☐舞臺煙火：重量 公斤 ☐特殊煙火重量 公斤

☐種類數量均無法確認

(二) 是否有違反消防法、爆竹煙火管理條例情形

☐是，說明：

☐否

(三) 其他補充說明事項：

五、事故原因研析及因應對策：

☐工作人員作業不當

☐場所管理不善

☐外來火源延燒

☐非法製造、拆解改造產品 ☐不明原因 ☐其他

原因研析詳細說明：

因應對策說明：

※注意事項：

1. 本附表請逐項填寫，並以電子郵件及傳真傳送本署危險物品管理組（傳真：02-89114276）。
2. 第四項之現場照片及平面圖務請提供。

○○○消防局燃放爆竹煙火事故案例表式

一、事故概要：

(一) 事故類型：火災、爆炸、落焰或其他。

(二) 活動類型

☐直轄市、縣(市)政府舉辦活動 ☐公司行號舉辦活動

☐宗教廟會活動 ☐一般民眾燃放

☐其他：

(三) 活動名稱：

(四) 發生時間：○年○月○日(星期○) ○時○分。

(五) 發生地點：

(六) 人員傷亡情形：死亡○人，受傷○人

(七) 損害情形：面積○平方公尺，財損○元

二、燃放爆竹煙火情形：

(一) 燃放爆竹煙火種類：

☐一般爆竹煙火

☐貼有認可標示：火藥量總計 公斤

☐無認可標示：重量總計 公斤

☐專業爆竹煙火

☐舞臺煙火：重量總計 公斤

☐特殊煙火：重量總計 公斤

☐種類數量均無法確認

| 編號 | 名稱 | 種類 | 產品數量(火藥量或總重量) |
|----|----|--------|-------------------------------|
| 1 | | (範例)一般 | 貼有認可標示，火藥量○公斤；或未貼有認可標示，總重量○公斤 |
| 2 | | (範例)專業 | 火藥量○公斤或總重量○公斤 |
| 3 | | | |

(二) 是否有違反爆竹煙火管理條例(爆竹煙火自治法規)或相關子法規定

☐是，

☐爆竹煙火管理條例，說明：

☐自治法規，說明：

☐否

(三) 燃放許可

☐一般爆竹煙火：☐申請許可 ☐免申請許可

☐一定數量以下舞臺煙火(適用條例第16條第2項)：

☐事前備查 ☐事前未備查

☐未達公告數量以上，免備查

☐應申請燃放許可之專業爆竹煙火(適用條例第16條第1項)：

☐申請許可 ☐未申請許可

(四) 施放安全防護措施相關資料

☐無

☐有（檢附安全防護措施資料）

(五) 施放專業人員選任情形

☐毋須專業人員

☐依規定選任，計 人

| 姓名 | 證書日期 | 證書字號 |
|----|------|------|
| | | |
| | | |

☐未依規定選任。

三、現場狀況說明（請以文字敘述，並檢附現場照片及繪製現場平面圖等）

| |
|--|
| |
|--|

四、事故原因研析及因應對策：

☐外來火源延燒

☐施放專業爆竹煙火未採防護措施

☐專業爆竹煙火落焰

☐惡意施放

☐未依使用說明施放一般爆竹煙火

☐不明原因

☐其他

原因研析詳細說明：

因應對策說明：

※注意事項：

- 1.本表請逐項填寫，並以電子郵件及傳真傳送本署危險物品管理組（傳真：02-89114276）。
- 2.第三項之現場照片及平面圖務請提供。

○○○消防局一氧化碳中毒災情報告單

| | |
|-------------|--|
| 報 告 人 | |
| 聯絡電話(含行動電話) | |

一、發生時間：

二、發生地點：

三、人員狀況：

| 編號 | 姓名 | 性別 | 年齡 | 死亡 | 受傷 | 就診醫院 |
|----|----|----|----|----|----|------|
| 1 | | | | | | |
| 2 | | | | | | |
| 3 | | | | | | |
| 4 | | | | | | |

四、燃氣類別：☐液化石油氣☐天然氣

五、建築物用途：☐自用 ☐租賃 ☐其他(含營業場所、民宿等)

六、熱水器安裝情形：

(一)熱水器廠牌：_____熱水器型號：_____ ☐無法辨識，不詳

(二)熱水器型式：☐RF 式 ☐FE 式 ☐CF 式 ☐FF 式 ☐開放式☐其他_____

(三)供(排)氣管：☐依規定設置☐免設☐未依規定設置

(四)安裝位置：☐陽臺(☐未加蓋☐加蓋) ☐浴室 ☐廚房 ☐房間 ☐其他

(五)安裝日期：熱水器(年/月/日)：_____；供(排)氣管(年/月/日)：_____

熱水器使用時間：約_____年 ☐無法辨識，不詳

(六)施工標籤：☐張貼☐未張貼；施工登錄卡：☐有提供☐未提供

(七)安裝業者名稱：_____ ☐具承裝業資格☐非承裝業(不詳)

(八)安裝人員姓名：_____ ☐無法辨識，不詳

七、居家訪視宣導辦理情形：

☐未曾辦理居家訪視宣導。

☐曾辦理居家訪視宣導，日期(年/月/日)：_____，

辦理情形說明_____

八、現場狀況說明(請以文字敘述，含致災原因、人員死傷位置、陽臺有無加蓋與封閉、建築物通風狀況，並檢附現場照片及平面圖等)

一、案件初況：

本局救指中心於○○○年○○月○○日○時○分接獲本市○○區○○路○○巷○○弄○○號○○樓救護案件，派遣○○91車前往執行緊急救護任務。到達現場時……。

本案經詢○○(當事人、關係人)表示，當日○○○○○○○○○○○○○○○○
○○
○○○○○(事發經過)。

經轄區分隊至患者住處了解燃氣熱水器安裝情形，發現該住家燃氣熱水器為〇〇式，裝設於〇〇，〇〇〇。〇

- 1、人員狀況項目，死亡及受傷擇一勾選。
- 2、本表請逐項填寫，初報應即時傳送內政部消防署救災救護指揮中心（傳真：02-81966740~1）及危險物品管理組承辦人電子信箱；至安裝業者及人員等其他資料，如無法即時查證時，應於受理報案後 2 日內查明，再行傳送結報。
- 3、RF 式（屋外型熱水器），供（排）氣管應選免設。
- 4、自殺案件無須填寫本表。
- 5、第八項之現場照片及平面圖務請提供，拍攝（繪製）時應包含熱水器裝設位置、熱水器型號標示、建築物通風狀況（如陽臺是否有加蓋密閉、窗戶是否有開啟等情形、排氣管線及管道間設置情形）。

一氧化碳中毒事故災後關懷訪談表

受訪人姓名：_____ 報案時間：_____

受訪人地址：_____

訪談時間：_____

一、 是否知道家中熱水器安裝的位置可能因為通風不良，發生一氧化碳中毒？ ☐是 ☐否(答案為否，則跳至第四題)

二、 是否曾經想要改善家中安裝錯誤的熱水器，例如：遷移到屋外或是更換為強制排氣型熱水器？ ☐是 ☐否

三、 直到意外發生前，還沒改善錯誤安裝情形的原因是？ ☐認為不會發生一氧化碳中毒 ☐經濟因素 ☐不知道如何改善 ☐其他：_____

四、 是否曾經發生過一氧化碳中毒？ ☐是 ☐否

五、 有關防範一氧化碳中毒相關安全知識來源是？ ☐電視 ☐網路 ☐報紙
☐消防單位安全宣導 ☐學校宣導 ☐無(跳至第七題)

六、 是否知道一氧化碳中毒發生的原因及避難方法？ ☐是 ☐否

七、 事故發生前，您是否有頭昏、想睡、噁心及嘔吐等身體不適的狀況？
☐是 ☐否

八、 事故發生時，依您感覺是否有足夠時間避難？ ☐是 ☐否

九、 事故發生後，您準備如何改善防止一氧化碳中毒再度發生？

☐更換熱水器 ☐遷移熱水器 ☐改善環境通風 ☐其他_____

(可複選)

訪談者服務單位：_____ 姓名：_____

○○○消防局火災事故案例表式

一、事故概要：

(一) 發生時間：○年○月○日(星期○) ○時○分。

(二) 發生地點：

(三) 人員傷亡情形：死亡○人，受傷○人

(四) 損害情形：面積○平方公尺，財損○元

二、建築物消防安全管理情形：

(一) 建築物屬性：

1. 使用執照(日期/字號)：

2. 建築物結構：

3. 樓層/使用用途/總樓地板面積：

| 樓層 | 使用用途 | 樓地板面積(平方公尺) |
|-----------|------|-------------|
| (例)地上 1 樓 | 餐廳 | 1,200 |
| | | |

4. 消防安全設備設置情形：

(1) 滅火設備：

- ☐滅火器、消防砂
- ☐室內消防栓設備
- ☐室外消防栓設備
- ☐自動撒水設備
- ☐水霧滅火設備
- ☐泡沫滅火設備
- ☐二氧化碳滅火設備
- ☐乾粉滅火設備
- ☐簡易自動滅火設備

(2) 警報設備：

- ☐火警自動警報設備
- ☐手動報警設備
- ☐緊急廣播設備
- ☐瓦斯漏氣火警自動警報設備
- ☐一一九火災通報裝置

(3) 避難逃生設備：

- ☐標示設備：
 - ☐出口標示燈

☐避難方向指示燈

☐觀眾席引導燈

☐避難指標

☐避難器具：

☐滑臺

☐避難梯

☐避難橋

☐救助袋

☐緩降機

☐避難繩索

☐滑杆

☐其他避難器具

☐緊急照明設備

(4) 消防搶救上之必要設備：

☐連結送水管

☐消防專用蓄水池

☐排煙設備（緊急昇降機間、特別安全梯間排煙設備、室內排煙設備）

☐緊急電源插座

☐無線電通信輔助設備

☐防災監控系統綜合操作裝置

(5) 自設消防安全設備：

(二) 消防安全檢查情形：

1. 最近一次消防安全設備檢查：

(1) 日期：

(2) 結果：

2. 最近一次消防安全設備檢修申報：

(1) 申報日期：

(2) 專業性複查日期：

(3) 結果：

(4) 未執行專業性複查原因：

(三) 防火管理執行情形：

1. 防火管理人姓名：

2. 消防防護計畫書核備日期：

3. 自衛消防編組演練情形：

(1) 演練日期：

(2) 演練項目：

(四) 災時消防安全設備動作情形

☐無

☐有（檢附消防安全設備動作證明資料）：

☐自動撒水設備 ☐水霧滅火設備 ☐泡沫滅火設備

☐二氧化碳滅火設備 ☐乾粉滅火設備 ☐簡易自動滅火設備

☐火警自動警報設備 ☐緊急廣播設備 ☐瓦斯漏氣火警自動警報設備

☐其他：

(五) 自衛消防編組應變情形

1. 通報情形：

2. 初期滅火情形：

3. 避難疏散情形：

4. 其他：

三、現場狀況說明（請以文字敘述，並檢附現場照片及提供現場平面圖等）

四、本案承辦人聯絡方式

| | |
|-----------|-----------|
| 承辦人姓名/職稱： | 主管層級人員核章： |
| 承辦人聯絡電話： | |

※注意事項：

- 1.本表請逐項填寫，並於 24 小時內上傳消防安全檢查列管電子化系統。
- 2.第三項之現場照片及平面圖務請提供。

第五點附表四十六修正規定

公共危險物品製造、儲存、處理場所消防安全檢查流程

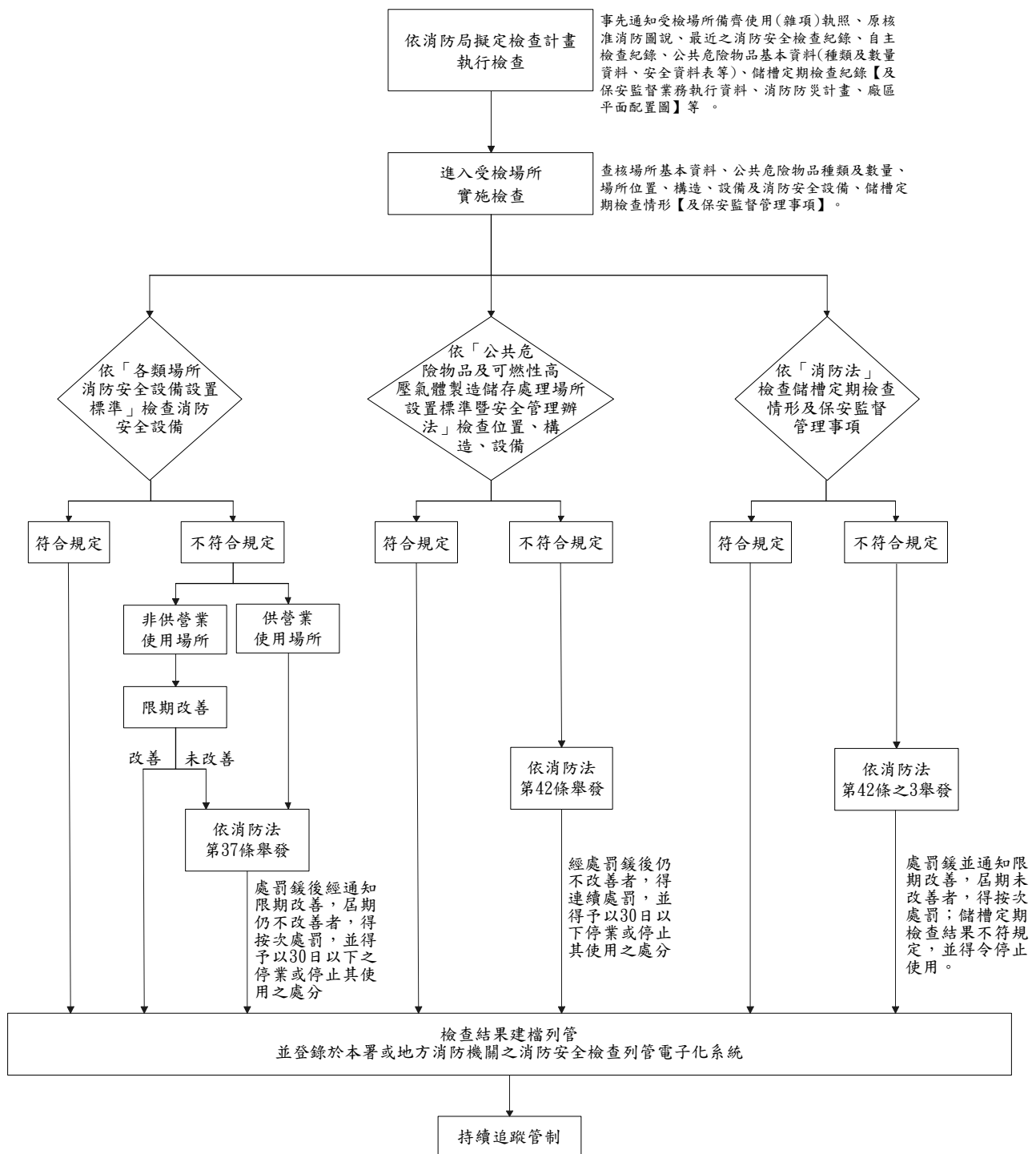

※附註：

1. 各直轄市、縣(市)消防局得視轄區特性、人員勤務狀況，律定細部之標準作業流程。
2. 【】內為製造、儲存或處理公共危險物品達管制量30倍以上之場所應查核資料。

第五點附表四十七修正規定

查獲偽(變)造液化石油氣合格標示及改裝液化石油氣容器處理流程

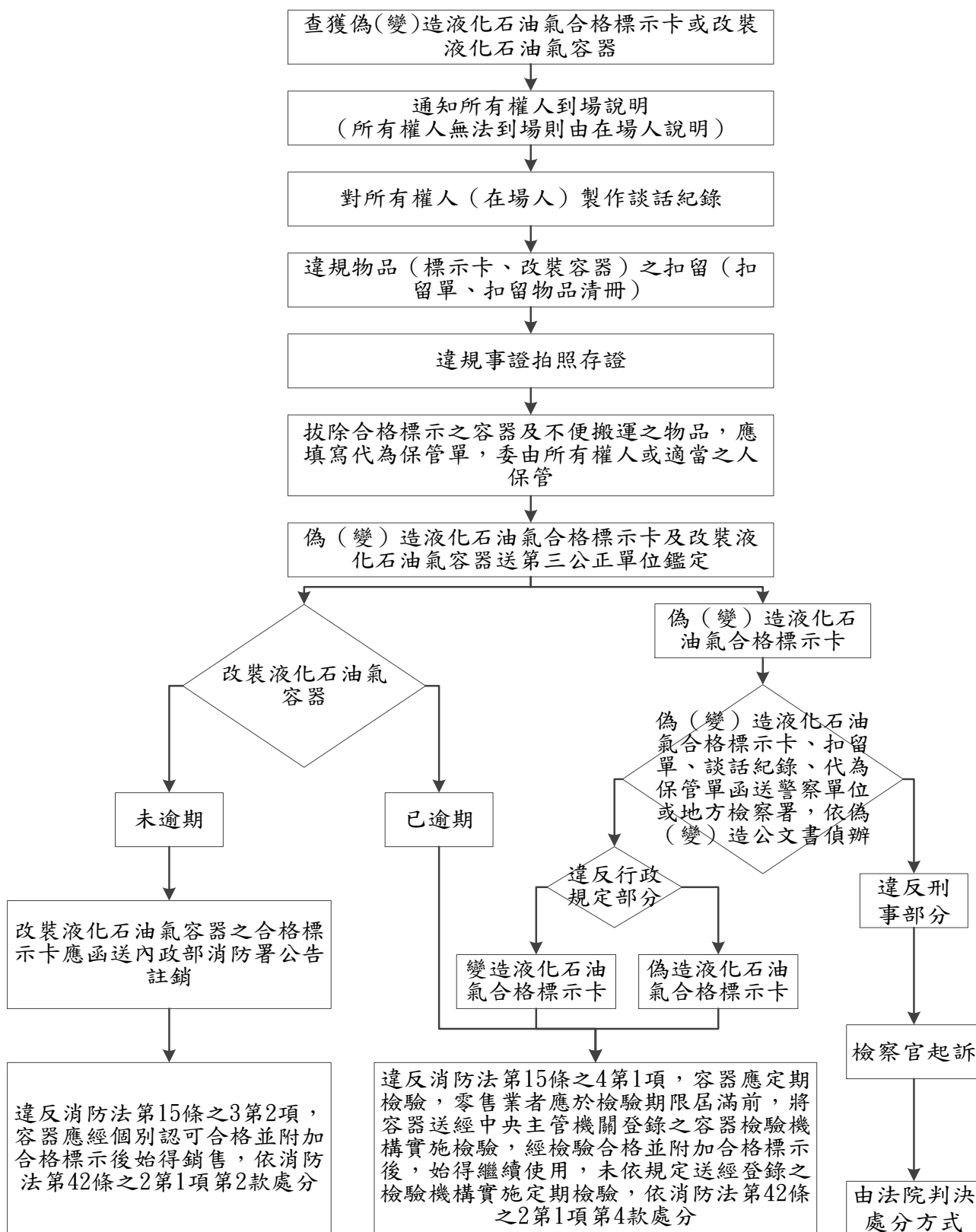

使用偽造液化石油氣合格標示卡案件談話紀錄

| | | | | |
|--|--|--|------|--|
| 談話時間 | | | | |
| 談話地點 | | | | |
| 被談話人 資料 | 姓名 | | | |
| | 性別 | | 聯絡電話 | |
| | 出生年月日 | | | |
| | 出生地 | | | |
| | 職業 | | | |
| | 國民身分證統一編號 | | | |
| | 通訊地址 | | | |
| | 戶籍地址 | | | |
| 問 | 上述你的姓名年籍等資料是否正確？ | | | |
| 答 | | | | |
| 問 | 本局於 年 月 日於 （場所／地點） 查獲偽造液化石油氣合格標示卡共計 張，是否為你所有？ | | | |
| 答 | | | | |
| 問 | 上述偽造合格標示卡是否為你所製造？係以何種方式製造？ | | | |
| 答 | | | | |
| 問 | 上述偽造合格標示卡是由何種方式取得？向誰購買？ | | | |
| 答 | | | | |
| 問 | 你如何得知有偽造合格標示卡可以購買？ | | | |
| 答 | | | | |
| 問 | 你何時開始使用偽造合格標示卡？ | | | |
| 答 | | | | |
| 問 | 你以多少錢購買偽造合格標示卡？ | | | |
| 答 | | | | |
| 問 | 你是否知道還有誰在使用偽造合格標示卡？ | | | |
| 答 | | | | |
| 問 | 以上所述是否實在？有無補充意見？ | | | |
| 答 | | | | |
| 上述資料經被談話人親自閱覽或告以要旨確認無誤後，始請其簽捺(簽名及按指印)如後： | | | | |
| 被談話人簽捺： | | | | |
| 記錄人： | | | | |

使用變造液化石油氣合格標示卡案件談話紀錄

| | | | | | |
|--|--|--|--|------|--|
| 談話時間 | | | | | |
| 談話地點 | | | | | |
| 被談話人 資料 | 姓名 | | | | |
| | 性別 | | | 聯絡電話 | |
| | 出生年月日 | | | | |
| | 出生地 | | | | |
| | 職業 | | | | |
| | 國民身分證統一編號 | | | | |
| | 通訊地址 | | | | |
| | 戶籍地址 | | | | |
| 問 | 上述你的姓名年籍等資料是否正確？ | | | | |
| 答 | | | | | |
| 問 | 本局於 年 月 日於 (場所/地點)查獲變造液化石油氣合格標示卡共計 張，是否為你所有？ | | | | |
| 答 | | | | | |
| 問 | 上述變造合格標示卡是否為你所製造？ | | | | |
| 答 | | | | | |
| 問 | 上述變造合格標示卡係以何種方式製造？ | | | | |
| 答 | | | | | |
| 問 | 你為何使用變造合格標示卡？ | | | | |
| 答 | | | | | |
| 問 | 你是否知道液化石油氣容器逾檢驗期限時，應送檢驗場檢驗？ | | | | |
| 答 | | | | | |
| 問 | 你變造合格標示卡有多久？改多少張？ | | | | |
| 答 | | | | | |
| 問 | 你是否有提供變造合格標示卡供他人使用？ | | | | |
| 答 | | | | | |
| 問 | 以上所述是否實在？有無補充意見？ | | | | |
| 答 | | | | | |
| 上述資料經被談話人親自閱覽或告以要旨確認無誤後，始請其簽捺(簽名及按指印)如後： | | | | | |
| 被談話人簽捺： | | | | | |
| 記錄人： | | | | | |

使用改裝液化石油氣容器談話紀錄

| | | | | |
|---|--|--|----------|---------|
| 談話時間 | | | | |
| 談話地點 | | | | |
| 被談話人 資料 | 姓名 | | | |
| | 性別 | | 聯絡 電話 | |
| | 出生年月日 | | | |
| | 出生地 | | | |
| | 職業 | | | |
| | 國民身分證統一編號 | | | |
| | 通訊地址 | | | |
| | 戶籍地址 | | | |
| 問 | 上述你的姓名年籍等資料是否正確？ | | | |
| 答 | | | | |
| 問 | 本局於 年 月 日於 查獲改裝液化石油氣容器共計 支，是否為你所有？ | | | (場所/地點) |
| 答 | | | | |
| 問 | 上述改裝液化石油氣容器是否為你所製造？ | | | |
| 答 | | | | |
| 問 | 上述改裝液化石油氣容器係以何種方式改裝？ | | | |
| 答 | | | | |
| 問 | 你為何使用（改裝）液化石油氣容器？ | | | |
| 答 | | | | |
| 問 | 你是否知道改裝液化石油氣容器會破壞容器原本之結構及強度？ | | | |
| 答 | | | | |
| 問 | 你改裝液化石油氣容器有多久？改多少支？ | | | |
| 答 | | | | |
| 問 | 你是否有提供改裝液化石油氣容器供他人使用？ | | | |
| 答 | | | | |
| 問 | 以上所述是否實在？有無補充意見？ | | | |
| 答 | | | | |
| 上述資料經被談話人親自閱覽或告以要旨確認無誤後，始請其簽捺(簽名及按指印)如後： <div style="text-align: right; margin-top: 20px;"> 被談話人簽捺： </div> <div style="text-align: right; margin-top: 20px;"> 記錄人： </div> | | | | |

○○○消防局查獲偽(變)造液化石油氣容器合格標示扣留單

| | | |
|---|--|--|
| 執行時間 | 年 月 日 時 分 | |
| 執行地點 | | |
| 現場狀況 | 於上述時間、地點查獲 (分銷商) 所屬液化石油氣容器所附之合格標示疑似偽(變)造卡，共計 張，經會同在场人 確認無誤，拍照存證後扣留，以供本案檢查、檢驗及鑑定處理。 | |
| 受執行人 | 姓 名 | |
| | 性 別 | |
| | 出 生 年 月 日 | |
| | 出 生 地 | |
| | 職 業 | |
| | 國民身分證統一編號 | |
| | 通 訊 地 址 | |
| | 戶 籍 地 址 | |
| 執行依據 | 行政罰法第 36 條、行政執行法第 36 條。 | |
| 隨案扣留物品 | 詳如後附疑似偽(變)造液化石油氣合格標示及工具清冊 | |
| <p>上述資料經受執行人親自閱覽或告以要旨確認無誤後，始請其簽名並按指印如後：</p> <p style="text-align: right;">受執行人：</p> <p style="text-align: right;">在 場 人：</p> <p style="text-align: right;">執 行 人：</p> | | |

- 註：
- 一、本扣留單 1 式 3 份，一份交現場受執行人(在场人)、一份隨案函送各地方檢察署，一份由各直轄市、縣(市)消防局留存。
 - 二、隨案扣留之液化石油氣合格標示應置於採證袋中，並於採證袋上黏貼會封單後隨案移送。

第五點附表五十二修正規定

[illegible]

第五點附表五十三修正規定

[illegible]

第五點附表五十四修正規定

[illegible]

○○○消防局查獲改裝液化石油氣容器扣留單

| | | |
|---|---|--|
| 執行時間 | 年 月 日 時 分 | |
| 執行地點 | | |
| 現場狀況 | 於上述時間、地點查獲 (分銷商)所屬 改裝液化石油氣容器，共計 支(公斤 支、 公斤 支)， 經會同在場人 確認無誤，拍照存證後扣留，以供 本案檢查、檢驗及鑑定處理。 | |
| 受執行人 | 姓 名 | |
| | 性 別 | |
| | 出 生 年 月 日 | |
| | 出 生 地 | |
| | 職 業 | |
| | 國民身分證統一編號 | |
| | 通 訊 地 址 | |
| | 戶 籍 地 址 | |
| 執行依據 | 行政罰法第 36 條、行政執行法第 36 條。 | |
| 隨案扣留物品 | 詳如後附疑似改裝液化石油氣容器及工具清冊 | |
| 上述資料經受執行人親自閱覽或告以要旨確認無誤後，始請其簽名或按指印如後： <div style="text-align: right;"> 受執行人： 在 場 人： 執 行 人： </div> | | |

註：一、本扣留單 1 式 3 份，一份交現場受執行人（在場人）、一份隨案函送各地方檢察署，一份由各直轄市、縣（市）消防局留存。
 二、隨案扣留之液化石油氣容器應於瓶身黏貼會封單後，隨案移送。

第五點附表五十六修正規定

| 疑似改裝液化石油氣容器清冊 | | | | | | | | | | |
|---------------|------|----|--------------|------------|-------|-----------|-------------|------|------|----|
| 疑似改裝液化石油氣容器資料 | | | | | | 疑似改裝項目 | | | | |
| 檢驗卡流水號 | 鋼瓶號碼 | 規格 | 出廠耐壓 試驗日期 | 定期檢驗 日期 | 驗瓶場代號 | 焊道 不一致 | 腐蝕程度 不一致 | 護圈更換 | 鋼裙更換 | 其他 |
| | | | | | | | | | | |
| | | | | | | | | | | |
| | | | | | | | | | | |
| | | | | | | | | | | |
| | | | | | | | | | | |
| | | | | | | | | | | |
| | | | | | | | | | | |
| | | | | | | | | | | |
| | | | | | | | | | | |
| | | | | | | | | | | |
| | | | | | | | | | | |
| | | | | | | | | | | |
| | | | | | | | | | | |
| | | | | | | | | | | |

註：疑似改裝項目以打勾註記。

第五點附表五十七修正規定

[illegible]

中 華 民 國 年 月 日

爆竹煙火場所消防安全檢查注意事項

| 類別 | 注意事項 |
|---------------|--|
| 爆竹煙火製造場所 | <ol style="list-style-type: none"> 1. 確認是否依爆竹煙火管理條例第 20 條建置資料並辦理申報。 2. 確認是否依爆竹煙火管理條例第 22 條投保公共意外責任保險。 3. 確認是否符合爆竹煙火製造儲存販賣場所設置及安全管理辦法第 4 條至第 16 條規定。 4. 確認各庫(室)實際用途是否與原建置資料相符。 5. 抽查進出倉庫之原料、半成品或成品建卡登記情形，儲存數量是否與實際情形相符。 6. 確認有火藥區是否嚴禁與作業無關之人員進入。 7. 如有一般爆竹煙火為封存狀態，應檢查無封緘破壞、解封情形。 8. 有於庫儲區進行一般爆竹煙火附加個別認可標示張貼作業，是否由爆竹煙火監督人在場執行作業自主安全管理，及填寫「一般爆竹煙火附加個別認可標示張貼作業場所自主安全管理檢核表」(如附表六十)，並留有資料可稽。 9. 抽查「製造場所及儲存場所成品倉庫使用情形表」(由成品倉庫業者填寫，一倉庫一表，如附表六十一)。另該成品倉庫作為申請輸入進口使用時，申請人應提示上開附表，配合排期表向中央主管機關陳報，以控管爆竹煙火製造場所及儲存場所成品倉庫內產品庫存量。 10. 確認是否遴用爆竹煙火監督人，並核對爆竹煙火監督人業務執行資料、安全防護計畫及廠區平面配置圖等資料是否均有建置並與實際情形相符。 11. 確認作業人員每半年確有施以 4 小時以上之安全講習，並記錄存查。 |
| 達管制量之爆竹煙火儲存場所 | <ol style="list-style-type: none"> 1. 確認是否依爆竹煙火管理條例第 20 條建置資料並辦理申報。 2. 確認是否依爆竹煙火管理條例第 22 條投保公共意外責任保險。 3. 確認是否符合爆竹煙火製造儲存販賣場所設置及安全管理辦法第 17 條至第 19 條規定。 4. 確認應設有安全監控設施。 5. 確認是否有非工作人員或攜帶會產生火源之機具設備進入情形。 6. 查核是否每日詳載爆竹煙火儲存數量，並抽查是否與實際情形相符。 7. 如有一般爆竹煙火為封存狀態，應檢查無封緘破壞、解封情形。 8. 有於儲存倉庫進行一般爆竹煙火附加個別認可標示張貼作業，是否由爆竹煙火監督人在場執行作業自主安全管理，及填寫「一般爆竹煙火附加個別認可標示張貼作業場所自主安全管理檢核表」(如附表六十)，並留有資料可稽。 9. 抽查「製造場所及儲存場所成品倉庫使用情形表」(由成品倉庫業者填寫，一倉庫一表，如附表六十一)。另該成品倉庫作為申請輸入進口使用時，申請人應提示上開附表，配合排期表向中央主管機關陳報，以控管爆竹煙火製造場所及儲存場所成品倉庫內產品庫存量。 10. 達管制量 30 倍以上者，確認是否遴用爆竹煙火監督人，並核對爆竹煙火監督人業務執行資料、安全防護計畫及廠區平面配置圖等資料是否均有建置並與實際情形相符。 |
| 達管制量之爆竹煙火販賣場所 | <ol style="list-style-type: none"> 1. 確認是否依爆竹煙火管理條例第 22 條投保公共意外責任保險。 2. 確認是否符合爆竹煙火製造儲存販賣場所設置及安全管理辦法第 20 條至第 21 條規定。 3. 抽查一般爆竹煙火產品是否貼有個別認可合格標示。 |
| 輸入爆竹煙火貿易商營業處所 | 確認是否依爆竹煙火管理條例第 20 條建置資料並辦理申報。 |
| 民眾檢舉案件 | 依「受理民眾檢舉違法爆竹煙火業作業規範」規定辦理。檢舉案件經內部行政簽處成案後，應依急迫性派員查處，最遲應於 2 日內處理完竣。經查獲違反爆竹煙火管理條例或轄區自治法規者，應立即舉發處分。 |

一般爆竹煙火附加個別認可標示張貼作業場所自主安全管理檢核表

| | | | | | |
|-------------------------|---|---|---|---|-----|
| 場所基本資料 | 場 所 名 稱 | | 場 所 地 址 | | |
| | 場 所 負 責 人 | 姓 名： | 爆 竹 煙 火 監 督 人 | 姓 名： | |
| | | 電 話： | | 電 話： | |
| | | | | 證 書 字 號： | |
| | | 有 效 合 格 證 書 日 期： | | | |
| 產 品 基 本 資 料 | 產 品 名 稱 | | 張 貼 作 業 日 期 | 年 月 日 至 年 月 日，共 日 | |
| | 產 品 數 量 | | 個 別 認 可 標 示 附 加 方 式 | <input type="checkbox"/> 附加於本體上 <input type="checkbox"/> 附加於最小包裝上 | |
| | 張 貼 附 加 個 別 認 可 標 示 流 水 編 號 | | 儲 存 倉 庫 編 號 | | |
| 張 貼 認 可 標 示 作 業 安 全 管 理 | 項次 | 檢 核 內 容 | | 檢 核 結 果 | 備 考 |
| | 1 | 作業人員於首次辦理張貼認可標示作業前，應由爆竹煙火製造場所負責人或爆竹煙火監督人對前開人員講習 4 小時，每半年並應辦理複訓 1 次，並有紀錄可稽 | | <input type="checkbox"/> 符合規定 <input type="checkbox"/> 不符合規定(說明：_____) | |
| | 2 | 爆竹煙火製造場所負責人或爆竹煙火監督人應建立作業人員名冊，作業人員於張貼認可標示時應配帶識別證 | | <input type="checkbox"/> 符合規定 <input type="checkbox"/> 不符合規定(說明：_____) | |
| | 3 | 作業前應將門窗開啟，保持通風，於每日中午觀測溫度計及濕度計 1 次並記錄之 | | <input type="checkbox"/> 符合規定 <input type="checkbox"/> 不符合規定(說明：_____) | |
| | 4 | 張貼附加認可標示場所應設置安全監控設施 | | <input type="checkbox"/> 符合規定 <input type="checkbox"/> 不符合規定(說明：_____) | |
| | 5 | 非作業人員禁止進入，且不得攜帶有產生火源之虞之物品進入 | | <input type="checkbox"/> 符合規定 <input type="checkbox"/> 不符合規定(說明：_____) | |
| | 6 | 進行張貼附加認可標示作業時，作業人員應在 8 人以下 | | <input type="checkbox"/> 符合規定 <input type="checkbox"/> 不符合規定(說明：_____) | |
| | 7 | 張貼附加認可標示現場應有爆竹煙火監督人在場監督 | | <input type="checkbox"/> 符合規定 <input type="checkbox"/> 不符合規定(說明：_____) | |
| | 8 | 核對附加張貼認可標示與所認可合格之產品是否相符 | | <input type="checkbox"/> 符合規定 <input type="checkbox"/> 不符合規定(說明：_____) | |
| | 9 | 已張貼完成之產品，應與未張貼之產品分開放置 | | <input type="checkbox"/> 符合規定 <input type="checkbox"/> 不符合規定(說明：_____) | |
| | 10 | 全部產品張貼完成後，應再次確認產品數量無誤 | | <input type="checkbox"/> 符合規定 <input type="checkbox"/> 不符合規定(說明：_____) | |
| | 11 | 場所內不得放置空紙箱、塑膠袋、紙盒，或其他非屬爆竹煙火原料、半成品及成品之易燃易爆物品 | | <input type="checkbox"/> 符合規定 <input type="checkbox"/> 不符合規定(說明：_____) | |
| 12 | 不得於爆竹煙火儲存場所進行火藥配製、爆竹煙火製造、或爆竹煙火之成品、半成品修補、加工等作業 | | <input type="checkbox"/> 符合規定 <input type="checkbox"/> 不符合規定(說明：_____) | | |
| 簽 章 | 填表人(爆竹煙火監督人) | | | 場 所 負 責 人 | |
| | | | | | |

○○縣(市)轄內○○爆竹煙火製造場所及儲存場所成品倉庫使用情形表

填表日期： 年 月 日

| 倉庫 編號 | 產品名稱 | 儲存數量 (個；箱) | 單品火藥量 (g) | 總火藥量 (kg) | 產品儲存狀態 | 進口許可文號 (封存中者填寫) | 備註 |
|----------|------|---------------|--------------|--------------|---|--------------------|----|
| | | | | | <input type="checkbox"/> 未儲存有成品 <input type="checkbox"/> 已完成張貼認可標示解封 <input type="checkbox"/> 封存中 | 年 月 日 內授消字第 號 | |
| | | | | | <input type="checkbox"/> 未儲存有成品 <input type="checkbox"/> 已完成張貼認可標示解封 <input type="checkbox"/> 封存中 | 年 月 日 內授消字第 號 | |
| | | | | | <input type="checkbox"/> 未儲存有成品 <input type="checkbox"/> 已完成張貼認可標示解封 <input type="checkbox"/> 封存中 | 年 月 日 內授消字第 號 | |
| | | | | | <input type="checkbox"/> 未儲存有成品 <input type="checkbox"/> 已完成張貼認可標示解封 <input type="checkbox"/> 封存中 | 年 月 日 內授消字第 號 | |
| | | | | | <input type="checkbox"/> 未儲存有成品 <input type="checkbox"/> 已完成張貼認可標示解封 <input type="checkbox"/> 封存中 | 年 月 日 內授消字第 號 | |
| | | | | | <input type="checkbox"/> 未儲存有成品 <input type="checkbox"/> 已完成張貼認可標示解封 <input type="checkbox"/> 封存中 | 年 月 日 內授消字第 號 | |
| | | | | | <input type="checkbox"/> 未儲存有成品 <input type="checkbox"/> 已完成張貼認可標示解封 <input type="checkbox"/> 封存中 | 年 月 日 內授消字第 號 | |
| | | | | | <input type="checkbox"/> 未儲存有成品 <input type="checkbox"/> 已完成張貼認可標示解封 <input type="checkbox"/> 封存中 | 年 月 日 內授消字第 號 | |

備註：

一、「產品儲存狀態」一欄請確實填寫。如為封存中者應填具進口許可文號。

二、本附表成品倉庫業者應逐日填寫前1日每一倉庫使用情形，以利消防機關人員不定時抽查。

三、本附表為一倉庫一表，保留1年。

四、成品倉庫作為申請輸入進口使用時，申請人應提示本附表，配合排期表向中央主管機關陳報，以控管爆竹煙火製造場所及儲存場所成品倉庫內產品庫存量。